

Directorio de plazas en Georgia:

ATLANTA CENTENNIAL HIGH SCHOOL
9310 SCOOTT RD,
ROSWELL, GA. 30076
TELÉFONO: 770-650-4230

CENTRO DE AVANCE ACADÉMICO
3145 WASHINGTON RD,
AUGUSTA, GA. 30907
TELÉFONO: 706-651-9707 EXT. 711

FAMILY ADVANCEMENT MINISTRIES
538 ORANGE ST,
MACON, GA. 31201
TELÉFONO: 478-746-9803 EXT. 104

**GEORGIA LATINO ALLIANCE FOR HUMAN
RIGHTS (GLAHR)**
7 DUNWOODY PARK STE 110,
ATLANTA, GA. 30338
TELÉFONO: 770-457-5232

**LATINOS FOR EDUCATION & JUSTICE
ORGANIZATION, INC. (LEJO)**
681 PINE ST,
CALHOUN, GA. 30701
TELÉFONO: 706-625-0658

MISIÓN DE LA CATEDRAL DE CRISTO REY
3349 BUFORD HIGHWAY NE, SUITE 28 C,
BROOKHAVEN, GA. 30329
TELÉFONO: 404-233-2145 EXT. 115

MISIÓN CATÓLICA SAN FELIPE DE JESÚS
925 CONLEY RD,
FOREST PARK, GA. 30297
TELÉFONO: 404-675-0540



Contáctanos

1700 Chantilly Dr; NE,
Atlanta, GA. 30324

Teléfono: 404-266-2233 Ext. 229

Correo electrónico:
educacion@consulmexatlanta.org



SRE
SECRETARÍA DE
RELACIONES
EXTERIORES

PLAZAS COMUNITARIAS GEORGIA



¡Concluir tus estudios de
primaria y secundaria es
posible!

¿Qué es una plaza comunitaria?

Es un espacio educativo abierto a la comunidad donde las personas, de acuerdo a sus intereses y necesidades, acuden para aprender a leer y escribir, a terminar su educación primaria o secundaria o a tomar cursos de capacitación para la vida y el trabajo con ayuda de las tecnologías de la información y comunicación.

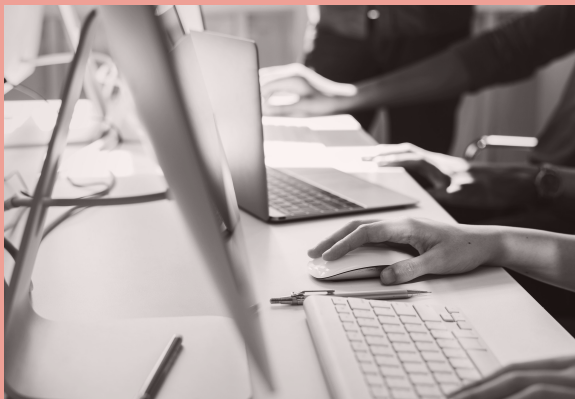

¿Qué ofrecen?

Pueden acudir personas de habla hispana sin importar su situación migratoria o su nacionalidad, que, por alguna razón no pudieron concluir sus estudios, a clases de:

-Alfabetización.
-Primaria.
-Secundaria.

Un programa flexible y que se adapta a tus horarios y necesidades.



Requisitos:

- En caso de tener constancia de estudios del último grado cursado.
- Ser mayor de 15 años.
- Identificación vigente.

-Acta de nacimiento.
(Haz click aquí)

-Clave Única de Registro de Población (CURP).
(Haz click aquí)



**INSTITUTO
NACIONAL PARA
LA EDUCACIÓN
DE LOS ADULTOS**



SEP

SECRETARÍA DE
EDUCACIÓN PÚBLICA

