



Marco Internacional de Cooperación en materia de educación para jóvenes y adultos



Principios de Cooperación Educativa Internacional



Por la naturaleza de sus funciones y facultades en materia de cooperación educativa con América del Norte, la Secretaría de Relaciones Exteriores participa a través del **Instituto de los Mexicanos en el Exterior**.

De igual modo, la Secretaría de Educación Pública opera a través de la **Dirección General de Relaciones Internacionales**.

El INEA participa con la articulación de las Direcciones de Área de su nivel central, mediante la coordinación de la **Subdirección de Asuntos Internacionales**.

SEP



Principios de Cooperación Educativa Internacional



- Las acciones se dirigen al cumplimiento de los compromisos de colaboración internacional del Gobierno de México, en materia de cooperación educativa.
- Los compromisos del Gobierno de México en la materia, se derivan de la firma de Convenios, Acuerdos y demás protocolos de orden Bilateral y Multilateral.

SEP



Convenio Bilateral Vigente México- EUA



CONVENIO PARA EL ESTABLECIMIENTO DE LA COMISIÓN MÉXICO-EUA PARA EL INTERCAMBIO EDUCATIVO Y CULTURAL

Firmado el 27 de noviembre de 1990

Su vigencia se prorroga hasta el 2020 por **Canje de Notas** realizado el 26 de noviembre de 2010.

El Convenio puede ser modificado, enriquecido, adaptado o complementado, previo consentimiento de ambas partes, por medio de **ADENDUMS** específicos.

SEP





SEP

Estrategias Operativas



Dirigido a:



Jóvenes y adultos de habla hispana de 15 años o más interesados en:

- Usar los recursos del INEA en programas educativos de EUA (Middle y High School).
- Cubrir las necesidades educativas y de capacitación para el trabajo (GED y formación para autoempleo entre otras).
- Mejorar el dominio del español y hacer más sencillo el aprendizaje del inglés (ESL).
- Obtener el certificado de primaria, secundaria.

SEP



Contexto



- Gran parte de los estudiantes que asisten a nuestras plazas comunitarias en Estados Unidos, más que el buscar u obtener un certificado mexicano, les es de más de utilidad obtener un diploma del GED y High School.
- En términos de habilidades y competencias existe una gran semejanza curricular entre los planes y programas del INEA con los del High School.
- Los recursos educativos del INEA son de gran utilidad para el High School y GED, sobre todo porque están desarrollados en español.

SEP



Coordinación Interinstitucional



SEP



Estrategias Operativas



SEP

- Plazas Comunitarias
- Centros Correccionales.
- Grupos Educativos.



Plazas Comunitarias



Un lugar digno que integra recursos y acciones educativas para la vida y el trabajo, destinados principalmente a jóvenes y adultos mexicanos y latinos de habla castellana, integrado por dos espacios:

- 1. Presencial**
- 2. Cómputo con Internet.**

SEP



Aportaciones



Las organizaciones en el exterior colaboran con:

Infraestructura, recursos humanos, financieros y materiales, multiplican la formación, operan y realizan el seguimiento de los programas.

El INEA colabora con:

Los recursos educativos en línea y algunos impresos; formación y asesoría, sistema de información para el seguimiento y evaluación de acciones educativas y la acreditación y certificación de estudios.

SEP



Centros Correccionales

- Los programas del INEA se consolidaron como una posibilidad para ofrecer estudios útiles a los mexicanos en su país, en virtud de que los internos son deportados a México. Por ello, los planes y programas del INEA se ponen en marcha en sustitución del GED.
- Algunas correccionales que atiende el INEA albergan hasta un 90 por ciento de mexicanos.



SEP



Grupos Educativos



SEP



Espacios educativos en cualquier lugar donde haya una persona que desee iniciar o continuar su Educación Primaria y secundaria, y personas dispuestas a favorecer su aprendizaje, principalmente con material educativo impreso.

Instituciones Asociadas



Organizaciones e Instituciones, privadas, gubernamentales y no gubernamentales en Estados Unidos y Canadá:

- Universidades
- Distritos Escolares
- Bibliotecas
- Colegios Comunitarios
- Centros Correccionales
- Iglesias
- Club de Oriundos
- Organizaciones Comunitarias
- Fundaciones

SEP



Principales Fases Operativas



Inscripción

SEP

Acreditación
(Evaluación)



Certificación

Inscripción



Requisitos para inscribirte

1. Llenar el formato de registro proporcionado por el asesor.
2. Los adultos deben presentar cualquiera de los siguientes documentos de identificación en original y copia:
 - Acta de nacimiento
 - Credencial de elector
 - Cartilla del servicio militar nacional
 - Pasaporte vigente
 - Matricula consular
 - Documento legal equivalente (en caso de extranjero)

SEP



Inscripción



- Si el adulto tiene documentos de escolaridad deberá presentarlos en original y copia:

- **Boletas de grados completos aprobados de primaria o secundaria**

- **Certificado de Primaria (en caso de inscribirse en el nivel de secundaria).**

SEP



Registro



- Es importante que en el registro se haga con el nombre completo del educando, tal como aparece en su acta de nacimiento.
- El registro en el SASACE es muy importante e indispensable para que la acreditación tenga validez y así se pueda expedir el certificado de primaria y/o secundaria.

Un buen registro en el SASACE, nos permitirá agilizar el trámite de certificados y una información más confiable.

SEP



Tipos de Evaluación



SEP

1. **Diagnóstica**
2. **Formativa**
3. **Final**



Evaluación Diagnóstica



SEP



- Ubica a los jóvenes y adultos de acuerdo a su conocimiento empírico y habilidades desarrolladas en su vida cotidiana y/o en la escuela, además los reconoce.
- Permite a los jóvenes y adultos obtener su certificado de primaria y/o secundaria.

Evaluación Diagnóstica



SEP

Instrumentos:

- Formato de registro (SASACE)
- Entrevista/Hoja de intereses educativos
- Examen diagnóstico
- Tablas de sustitución



Evaluación Diagnóstica



Examen diagnóstico:

Está integrado por 5 sesiones

- Primera sesión - Inicial
Evalúa Español y Matemáticas.
- Segunda sesión - Intermedio (Primaria)
Evalúa Español y Ciencias Naturales.
- Tercera sesión - Intermedio (Primaria)
Evalúa Matemáticas y Ciencias Sociales.
- Cuarta sesión - Avanzado (Secundaria)
Evalúa Español y Ciencias Naturales.
- Quinta sesión - Avanzado (Secundaria)
Evalúa Matemáticas y Ciencias Sociales.

SEP



Evaluación Diagnóstica



- Las personas que presentan la primera sesión, deberán acreditar los tres módulos que evalúa para presentar la segunda y/o tercera sesión.
- Una vez acreditada la 1er Sesión, el educando puede decidir si presenta primero la segunda y después la tercera sesión o viceversa.
- Quienes tengan certificado de primaria y/o boletas de algún grado de secundaria presentarán la cuarta y/o quinta sesión.

Ninguna persona podrá presentar el examen diagnóstico, después de haber presentado un examen final.

SEP



Evaluación Formativa



Se realiza durante el proceso educativo, a través de ejercicios e investigaciones.

- Propicia:

1. La autoevaluación.
2. El desarrollo de habilidades y los conocimientos para el razonamiento lógico, la solución de problemas y la comunicación.
3. La retroalimentación.
4. Los elementos para decidir presentar un examen.

SEP



Certificación



Requisitos para tramitar el certificado:

El Consulado enviará al INEA fotocopias **validadas y legibles** de **cualquiera** de los siguientes documentos:

1. Informe del SASACE de calificaciones con todos los módulos aprobados.
2. Acta de nacimiento o documento alternativo. (Cotejado).
3. Registro del educando firmado por éste y por el responsable educativo.
4. Dos fotografías tamaño infantil.
5. En caso de solicitar el certificado de secundaria, enviará fotocopia del certificado de primaria.

Todas las copias deberán contar con la leyenda “Cotejado contra original”, fecha, nombre y firma de quien coteja.

SEP



Evaluación Final



Propósitos:

- Acreditar los conocimientos y habilidades adquiridas con el estudio de los módulos.
- Certificar la primaria y/o la secundaria.

Está integrada por baterías de exámenes que:

- Evalúan los conocimientos y habilidades correspondientes a los niveles de inicial (alfabetización), intermedio (primaria) y avanzado (secundaria).

SEP



Certificación



Para certificar la primaria:

El educando estudiará y acreditará 10 módulos básicos y 2 diversificados.

Para certificar la secundaria:

La persona estudiará y acreditará 8 módulos básicos y 4 diversificados.

SEP



Certificación



Educando repatriado:

- Acudirá a la Delegación o al Instituto Estatal más cercano, a tramitar la expedición o entrega de su certificado.
- La Delegación o Instituto Estatal enviará por medio de oficio dirigido a la Dirección de Acreditación y Sistemas los documentos solicitando sea expedido el certificado correspondiente.

SEP



Certificación



Constancia de estudios Primaria y Secundaria

Documento oficial que permite al educando demostrar que concluyó el nivel de primaria y/o secundaria y con el que podrá tramitar el certificado correspondiente.

El educando con su(s) constancia(s) podrá acudir a la Delegación o al Instituto Estatal más cercano, a tramitar la expedición de su(s) certificado(s).

SEP



MEVyT hispanohablante

Esquema Curricular del MEVyT hispanohablante

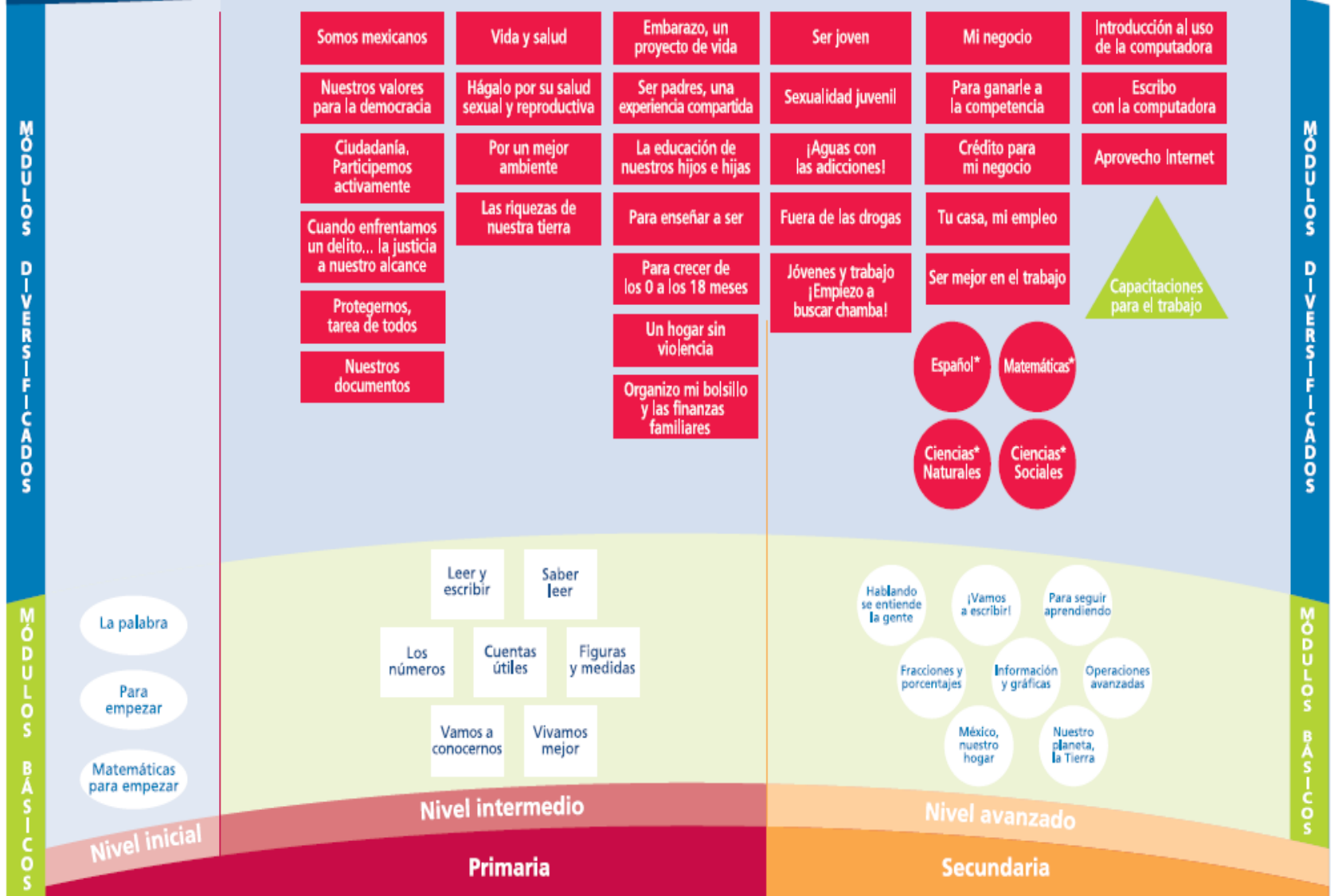

* Propedéuticos para el bachillerato

SASACE



SEP



Sistema de **A**creditación y **S**eguimiento **A**utomatizado para **C**omunidades en el **E**xterior



Sistema Automatizado de Seguimiento y Acreditación para Comunidades en el Exterior

SEP

Funcionalidad:

- Control escolar.
- Seguimiento a educandos.
- Registro e historial académico.
- Cifras estadísticas.
- Privilegios y roles por usuario.



CARACTERÍSTICAS DEL SISTEMA



- Clave de acceso única por plaza
- Registro de educandos
- Dar seguimiento de los módulos que va cursando el educando
- Brinda el servicio de acreditación:
Impresión, captura y calificación exámenes diagnósticos y finales
- Permite vincular asesores
- Boleta de calificaciones
- Reportes:
Listado de educandos, por situación, activos por modelo
De atención a nivel plaza y por asesor
Concentrado de exámenes presentados y acreditados general y mensual

SEP



ESQUEMA GENERAL DE ACREDITACIÓN



SEP

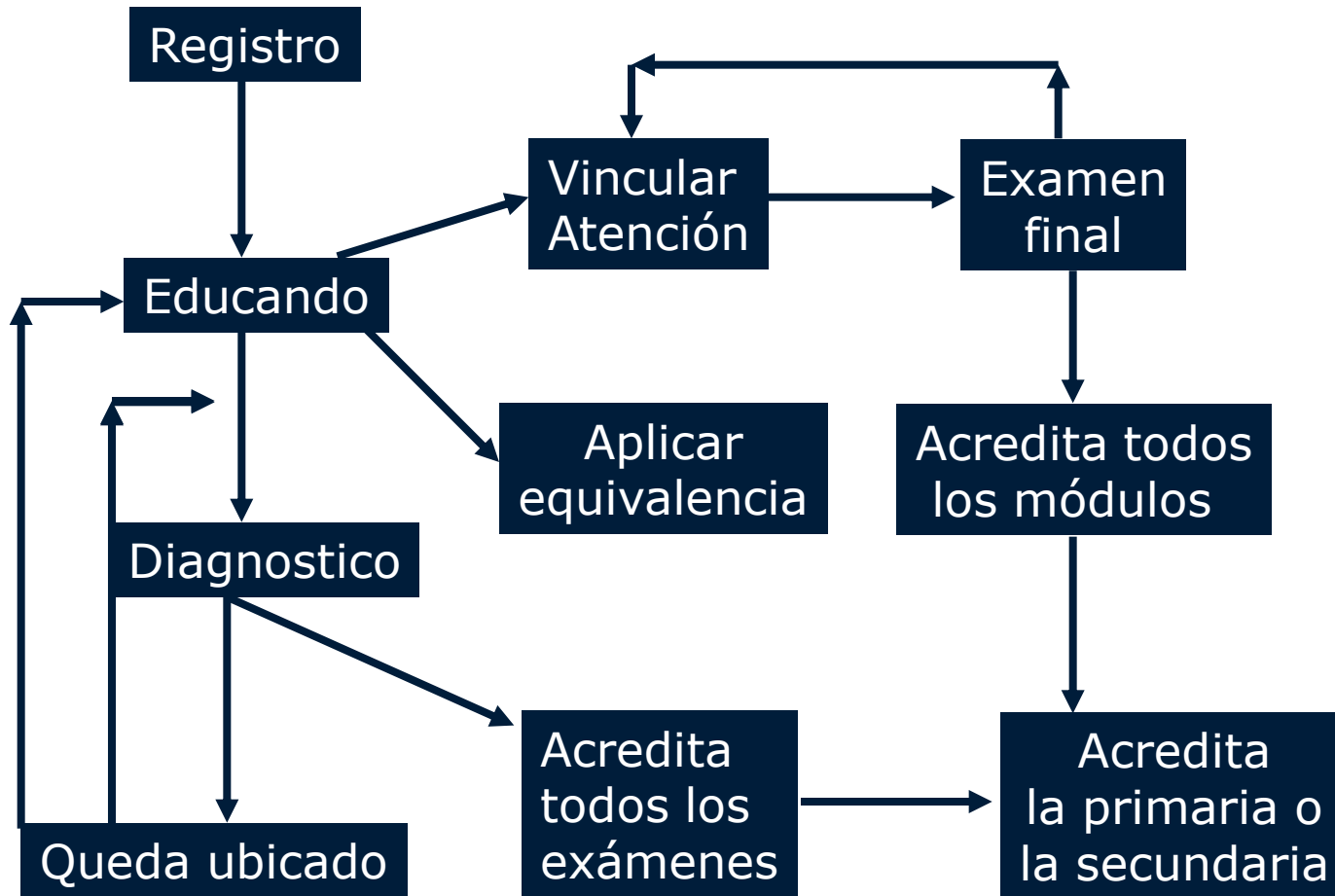

ACCESO AL SISTEMA



SEP

Producción

<http://sasace.conevyt.org.mx>



Prueba

<http://sasace.conevyt.org.mx/pcmeCAP/>



SEP



Portal CONEVyt

<http://www.coveyt.org.mx>

Portal INEA

<http://www.inea.gob.mx>

Recursos INEA para Comunidades en el Exterior



Portales CONEVyT e INEA

Sección: ASUNTOS INTERNACIONALES

Apartados:

- [Mexicanos en el Exterior.](#)
- [Documentos de Interés.](#)

SEP



SEP



SECRETARÍA DE
EDUCACIÓN PÚBLICA

Programa de Educación Superior Abierta y a Distancia (ESAD)





¿ A quién está dirigido el Programa ESAD ?

- A personas de nacionalidad mexicana que residan en el extranjero interesadas en cursar estudios a nivel superior.
- Sin distinción de edad, situación social, laboral o condición física.

¿ Qué carreras puedo estudiar ?

- Administración de Empresas Turísticas
- Desarrollo Comunitario
- Gestión y Administración de Pequeñas y Medianas Empresas (PYME)
- Tecnología Ambiental
- Mercadotecnia Internacional

Nota: La duración mínima de los estudios es de 4 años.



Requisitos

- Tener la nacionalidad mexicana.
- Acta de nacimiento que acredite tu nacionalidad.
- Clave Única de Registro de Población (CURP).
- Certificado de bachillerato mexicano o documento equivalente en el extranjero. (requiere solicitar dictamen técnico ver en : Dirección General de Acreditación y Revalidación de Estudios (DGAIR)).

Sitio DGAIR:

http://www.sep.gob.mx/es/sep1/sep1_Direccion_General_de_Acreditacion

Información de Revalidación de Estudios:

<http://www.mexterior.sep.gob.mx:7008/docs/recmeext.pdf>

- Contar con acceso a un equipo de cómputo o Internet.
- Registrarse en línea al Curso Propedéutico.

Consideraciones adicionales :

- El General Diploma Education (GED) **no** es valido para fines de esta convocatoria.



Para más información, consulta la
sección de **Preguntas Frecuentes** de la
Convocatoria Internacional y las **Normas de control
escolar** en nuestro portal :

www.abiertayadistancia.sep.gob.mx