

# Voto de los Mexicanos Residentes en el extranjero

**INE-SRE**

---

Enero 2018

- ▶ De acuerdo con el IME-SRE, **en 2016** se tenía un registro de **12,027,320 mexicanos que vivían fuera de México**. De este total, el 97.33% radica en los EUA (11, 702,582), mientras el otro 2.7% (324,738) en 137 países del mundo.
- ▶ Los **principales continentes** donde residen los connacionales son **América y Europa**, como se muestran en el siguiente cuadro.

País	Población
América	11,894,281
Europa	111,882
<b>Asia</b>	<b>13,754</b>
Oceanía	6,533
<b>África</b>	<b>870</b>

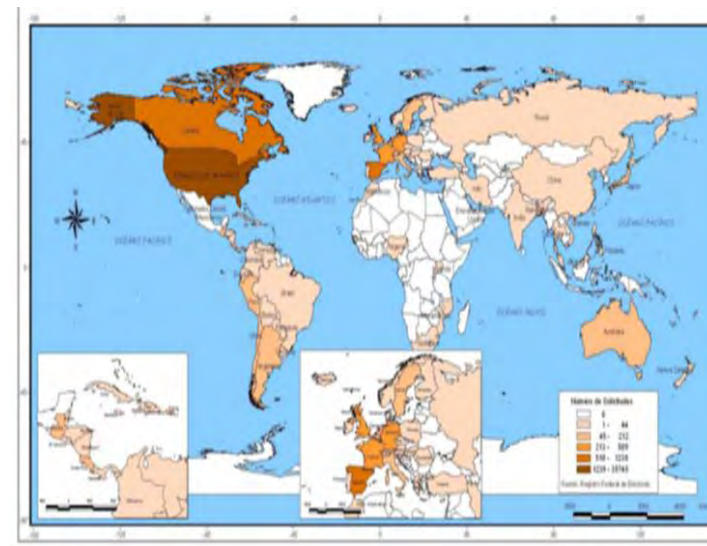

Fuente: IME, 2016 (<http://www.ime.gob.mx/es/resto-del-mundo>)

Para el fortalecimiento de la democracia en México, se reconocen los **derechos de los ciudadanos mexicanos residentes en el extranjero**:

<b>1996</b>	<b>Eliminación</b> de restricción constitucional (art. 36, fracc. III), <b>de votar</b> en el distrito electoral <b>según domicilio en territorio nacional</b> .
<b>1997</b>	<b>Doble</b> nacionalidad.
<b>1997-2005</b>	<b>18 iniciativas de ley</b> para regular el ejercicio del voto desde el extranjero.
<b>2005</b>	Se regula <b>a nivel federal el voto extraterritorial</b> , para elegir presidente.
<b>2006 y 2012</b>	Dos ejercicios de <b>votación desde el extranjero</b> , a nivel federal, en los comicios de esos años
<b>2007 - 2017</b>	<b>A nivel local</b> , experiencias en Michoacán (2007, 2015), Distrito Federal –ahora Ciudad de México– (2012), Baja California Sur y Colima (2015), Aguascalientes, Oaxaca y Zacatecas (2016), Coahuila y Estado de México (2016) para elegir a <b>Gobernador</b> y Jefe de Gobierno; y, además, en Chiapas, donde se han tenido dos ejercicios de votación a distancia para elegir a un <b>diputado migrante</b> (2012, 2015).

## MODELO VMRE COFIPE 2005:

- ▶ Derecho a votar **solo por la Presidencia** de la República.
- ▶ La **credencial** para votar debía obtenerse **únicamente en territorio nacional**.
- ▶ Uso del **correo postal certificado** (obsoleto en la mayor parte del mundo), para:
  - Registro en la LNERE; y
  - Emisión del voto desde el extranjero.
- ▶ En 2006, **ciudadanía absorbe costo por envío de su solicitud** de inscripción a la LNERE.
- ▶ En 2012, el **IFE absorbe los costos por envío** de solicitud de inscripción a la LNERE.

## MODELO VMRE LEGIPE 2014:

- ▶ Derecho a votar **por la Presidencia, Senadurías, Gubernaturas/jefatura de Gobierno**.
- ▶ La **credencial** para votar se **expide en el extranjero**, de manera permanente.
- ▶ Pueden participar ciudadanos con **credencial expedida en el extranjero y en territorio nacional**.
- ▶ Más modalidades para :
  - Registro en la LNERE; y
  - Emisión del voto desde el extranjero.
- ▶ **Todos los costos** asociados al registro y emisión del voto corren **a cargo del INE**.

- ▶ Las **siete entidades** que contemplan en su Constitución Política y en la Legislación Local el **Voto de los Mexicanos Residentes en el Extranjero**, para los Procesos Electorales Locales 2018, son:

- ▶ Ciudad de México.....Jefe de Gobierno
  - ▶ Chiapas,
  - ▶ Guanajuato,
  - ▶ Jalisco,
  - ▶ Morelos,
  - ▶ Puebla, y
  - ▶ Yucatán.
- } Gobernador y diputado en Jalisco

# Procesos electorales federal y locales 2017-2018

---

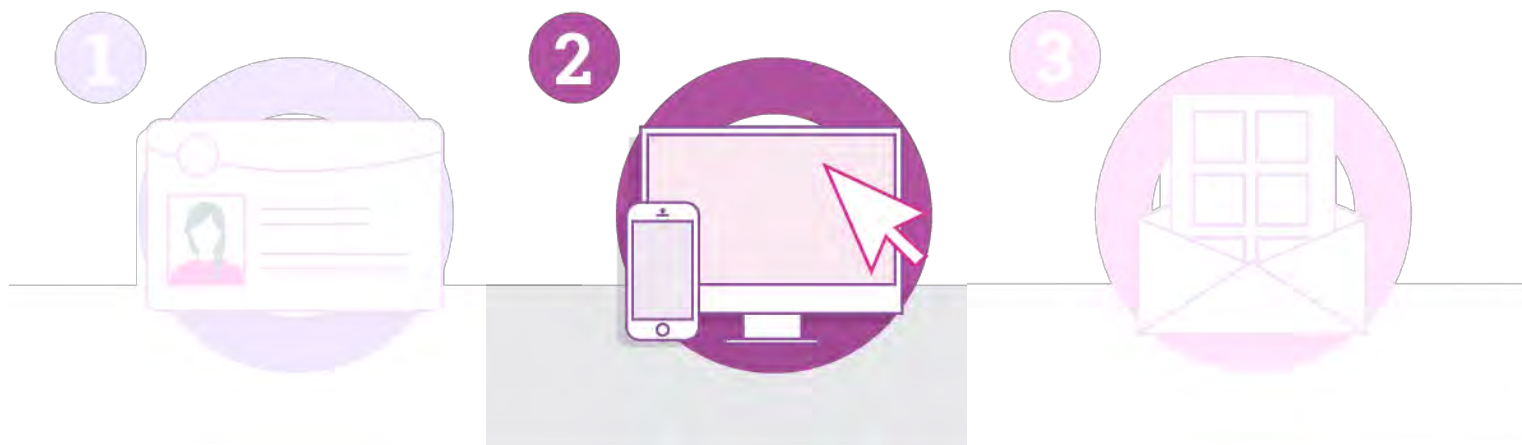

**Contar con su Credencial  
para Votar vigente**  
(credencial expedida en  
México o el extranjero)

**Registrarse para votar**  
del 1 de septiembre  
2017 al 31 marzo 2018

**Recibir su paquete  
electoral postal**  
a partir de mayo de  
2018 y votar hasta antes  
del 30 de junio 2018





# Credencial para votar desde el extranjero

---



Para solicitar la Credencial para Votar desde el Extranjero, se llevarán a cabo las siguientes acciones:

## Ciudadano



- Prepara documentos
- Programa cita
- Acude a Consulado

## SRE



- Gestiona trámite
- Envía información a INE

## INE



- Análisis de procedencia del trámite
- Genera Credencial
- Envía por mensajería

## Ciudadano



- Recibe Credencial
- Confirma que recibió su Credencial vía telefónica o electrónica
- Queda inscrito en la LNERE

## Documento que acredite la nacionalidad

- ▶ Acta de nacimiento o documento que acredite la nacionalidad mexicana



## Identificación con fotografía

- ▶ Matrícula Consular
- ▶ Pasaporte
- ▶ Licencia o permiso para conducir mexicano o expedido en el extranjero.



## Comprobante de domicilio

- ▶ Puede ser un recibo de teléfono, luz, banco, escuela u otros servicios públicos o privados y no es necesario que esté a nombre del titular.

La o el ciudadano nacido en el extranjero, de padres mexicanos, o de padre o madre mexicana, quedará registrado en la entidad del padre o madre mexicana, o el de su elección si ambos son mexicanos.

# Trámites de credencialización

	<b>Tramitadas</b>	<b>Entregadas</b>	
	<b>552,104</b>	<b>443,660</b>	
	<b>Trámites en consulados</b>	<b>Entregadas al ciudadano</b>	<b>Solicitudes de registros a la LNERE con CPVE</b>
<b>a) Antes del 1 de septiembre</b>	<b>444,998</b>	<b>337,836</b>	<b>4,303</b>
<b>b) Después del 1 de septiembre</b>	<b>107,106</b>	<b>65,824</b>	<b>21,401</b>

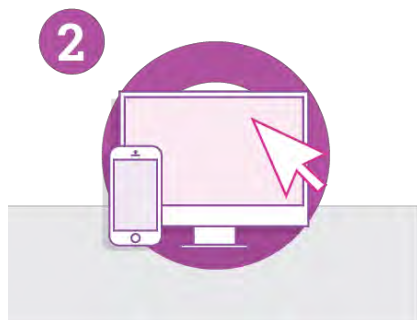

## Registro para votar desde el extranjero

La ciudadanía, deberán **manifestar su intención de votar, mediante el Registro en la Lista Nominal de Electores Residentes en el Extranjero (LNERE)** a partir del **1º de septiembre de 2017 y hasta el 31 de marzo de 2018.**

**a) Si realizaron el trámite de la Credencial para Votar en México y está vigente, deberán:**

- Llenar el formato de solicitud de inscripción.
- Enviar:
  - ✓ Imagen de su credencial para votar por ambos lados firmada
  - ✓ Imagen de comprobante de su domicilio en el extranjero.



**b) Si realizaron el trámite de la Credencial para Votar desde el Extranjero, deberán:**

- Llenar el formato de solicitud de inscripción
- Confirmar si su domicilio sigue siendo el mismo que registró en su credencial. Si cambio, deberán enviar imagen del comprobante del nuevo domicilio.



**Importante. Si realizan el trámite de la Credencial para Votar desde el extranjero entre el 1 de septiembre de 2017 y el 31 de marzo de 2018, sólo deberán confirmar que ya la recibieron antes del 30 de abril de 2018, a través de INETEL.**

Para registrarse, la ciudadanía podrá:

- ▶ Contactar a INETEL
- ▶ Ingresar a [www.votoextranjero.mx](http://www.votoextranjero.mx) y acceder al registro
- ▶ Descargar la App VotoExtranjero, disponible en



- ▶ En ambos casos, los ciudadanos deberán **ingresar sus datos generales**, de **contacto** y, en su caso, **imágenes** de su Credencial para Votar por ambos lados y de su comprobante de domicilio en el extranjero.



## Emisión del voto desde el extranjero

## 1. Se utilizará voto postal a través de servicio de mensajería

- ▶ Mayor cobertura y rapidez en los envíos
- ▶ Servicio de recolección, control y seguimiento de las piezas postales
- ▶ Menos costos

## 2. El envío de un solo PEP y un solo Sobre Postal Voto para todas las elecciones

- ▶ En coordinación con los Organismos Públicos Locales (OPL).
- ▶ Se reduce confusión al ciudadano
- ▶ Se reduce errores en el envío
- ▶ Menos costos costos.

## 3. Instalación de Mesas de Escrutinio y Cómputo Únicas para todas las elecciones, en un mismo Local Único.

- ▶ Eficientar logística para el escrutinio y cómputo,
- ▶ Optimización de recursos.



- ▶ Boletas electorales.
- ▶ Instructivo para votar vía postal.
- ▶ Sobres Postal Voto.
- ▶ Sobre PEP.
- ▶ Información sobre las plataformas políticas electorales y/o propuestas de candidatos, partidos políticos y/o coaliciones.



En el mes de mayo de 2018, las y los ciudadanos **recibirán su paquete electoral en su domicilio** (únicamente el titular puede recibirlo) y **marcarán las diferentes boletas:**



- ▶ Presidencia de la República
- ▶ Senaduría
- ▶ En su caso, Gubernatura o Jefatura de Gobierno y Diputado.

Para que sean contados, los votos deberán llegar **24 hrs. antes del inicio de la Jornada Electoral**, es decir, **antes de las 8 a.m. del 30 de junio de 2018.**

# Acciones de vinculación para la promoción del VMRE

---

- ▶ Las acciones de vinculación que el Instituto contempla para la participación de la Sociedad civil y de organizaciones:



- ▶ Unirse a la **Red de promotores** para el voto de los mexicanos en el extranjero.
- ▶ **Descargar los materiales de difusión** que se encuentran en el página de [votoextranjero.mx](http://votoextranjero.mx)
- ▶ **Celebrar convenios de colaboración** institucional.

## 31 Marzo 2018

- ▶ Fecha límite para el **Registro para votar** por parte de los ciudadanos
- 

## 30 Abril 2018

- ▶ Fecha límite para **confirmación de recepción de la Credencial** por parte del ciudadano, en los casos de manifestación realizada en el consulado
- 

## Mayo 2018

- ▶ Envío de Paquetes electorales a los ciudadanos
- 

## 30 de Junio 2018

- ▶ Recepción de Sobres voto

Para mayor información consultar la página:  
**[www.votoextranjero.mx](http://www.votoextranjero.mx)**

**Nuestras redes sociales:**

[Voto.Extranjero.MX](http://Voto.Extranjero.MX)

[@ VotoExtranjero](https://twitter.com/VotoExtranjero)



**Comunícate con nosotros**

**INETEL**

Desde México sin costo: **01 800 433 2000.**

Desde Estados Unidos sin costo: **1 (866) 986 8306.**

Desde otros países por cobrar: **+52 (55) 5481 9897.**