Guía educativa

Educación para todos

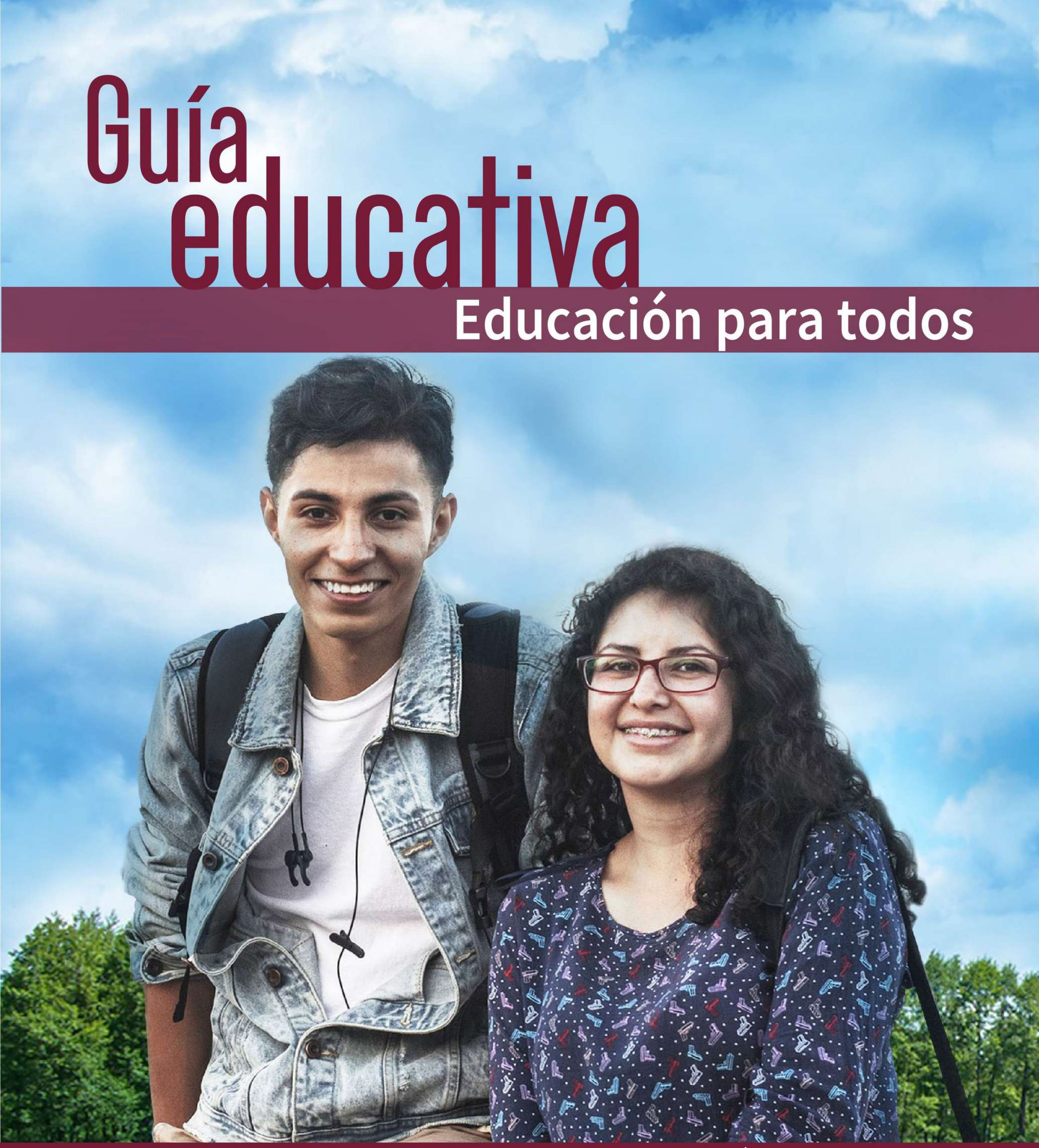

¡ELIGE, APRENDE Y SUPÉRATE!

RELACIONES EXTERIORES
SECRETARÍA DE RELACIONES EXTERIORES

IME
INSTITUTO DE LOS MEXICANOS EN EL EXTERIOR

GUÍA EDUCATIVA PARA MEXICANOS EN EL EXTERIOR Y EN RETORNO

Amiga y amigo que vives en Estados Unidos:

Ponemos en tus manos esta guía educativa donde encontrarás las opciones que tienes para terminar, continuar o enriquecer tus estudios a distancia y en México, desde nivel básico, medio superior y hasta superior.

Aquí encontrarás información sobre materiales educativos, becas, revalidaciones de estudios, opciones digitales, cursos y carreras técnicas, además de que tendrás a la mano los números telefónicos, correos y direcciones donde resolverán tus dudas.

La Secretaría de Relaciones Exteriores (SRE), a través del Instituto de los Mexicanos en el Exterior (IME), en coordinación con la Secretaría de Educación Pública (SEP), y todas las instituciones participantes en este proyecto, queremos que sepas que puedes aprovechar esta oportunidad sin que importe tu situación migratoria.

Recuerda que con educación puedes cambiar tu futuro.

¡ELIGE, APRENDE Y SUPÉRATE!

#EducaciónParaTodos

ÍNDICE

Oportunidades educativas

Ventanillas de Orientación Educativa 2
¿Qué hace un Consulado por ti? 3
Inicia o termina tus estudios básicos 4
Estudia tu bachillerato desde el extranjero 6
Inicia o termina tu Universidad desde el exterior 11
FAFSA 15
RED BILIGÜE MEX-US 16
SAYLOR ACADEMY 17
CEPE - UNAM 18

Si regresas a México

Requisitos para continuar con tus estudios en México 20
Revalidación de estudios 22
¿Cómo registro los estudios que hice en el exterior? 24
Conoce los módulos de atención que ofrece el INEA 25
Certifica tus conocimientos 26
ANUIES 29

Apoyos educativos en EUA

IME BECAS 31
Foros de educación bilingüe 32
NCELA 33
Programa de Intercambio de Maestros 34
Libros en español / Fomento a la lectura 35
Educación Intercultural 38
Cursos en español y recursos educativos 39
Plataformas educativas 43

Quién es quién...

Protección Consular 45
Comunícate a tu Consulado 50
Operadores de Ventanillas de Orientación Educativa 51
Control escolar en México 52
Programa Binacional de Educación Migrante 52

Oportunidades Educativas

- Ventanillas de Orientación Educativa (VOE)
- ¿Qué hace un Consulado por ti?
- Inicia o termina tus estudios básicos
- Estudia tu bachillerato desde el extranjero
- Inicia o termina tu Universidad desde el exterior
- FAFSA
- RED BILIGÜE MEX-US
- SAYLOR ACADEMY
- CEPE - UNAM

VENTANILLAS DE ORIENTACIÓN EDUCATIVA (VOE)

Las VOE son espacios en los Consulados de México en Estados Unidos, donde te brindan asesoría e información sobre oportunidades educativas existentes en EUA y México.

- Inicia o concluye tus estudios
- Revalida tus materias
- Becas
- Educación bilingüe
- Opciones de Bachillerato
- Educación a distancia
- Clases de inglés

https://www.gob.mx/ime/acciones-y-programas/ventanillas-de-orientacion-educativa

Conoce lo que un
CONSULADO HACE POR TI

Un Consulado, es una **oficina del gobierno de México** en el extranjero, cuya principal misión es proteger tus derechos e intereses.

Asuntos Comunitarios

El Instituto de los Mexicanos en el Exterior, implementa programas en temas de:

- Educación
- Cultura
- Salud
- Desarrollo Económico
- Formación de liderazgos
- Empoderamiento Comunitario

Protección Consular

Cuida tus derechos e integridad cuando te encuentres fuera del país.

Te orientamos en materia:

- Migratoria
- Derechos Humanos
- Penal
- Administrativa
- Laboral
- Familiar

Servicios Consulares

Documentación

- Pasaporte
- Matrícula Consular
- Credencial para votar
- Cartilla militar

Registro Civil

- Registro de nacimiento
- Contraer matrimonio entre personas mexicanas
- Copias certificadas de actas de nacimiento
- Actas de defunción

Notaría

- Poderes notariales
- Testamentos

PLAZAS COMUNITARIAS

Son centros abiertos a la comunidad mexicana que reside en EUA, donde se ofrecen servicios educativos gratuitos para jóvenes y adultos que no han concluido su educación básica.

250

Plazas en operación

Contarás con asesores que te darán orientación y seguimiento a tu formación

Podrás solicitar un examen de acreditación al finalizar tus estudios

Al finalizar tus estudios de manera satisfactoria, recibirás un certificado con validez oficial de la Secretaría de Educación Pública (SEP)

www. http://www.inea.gob.mx/servicios_en_linea/Plaza_mas_cercana.html

Modelo Educación para la Vida y el Trabajo

INSTITUTO NACIONAL PARA LA EDUCACIÓN DE LOS ADULTOS

Oportunidades educativas

¡Estudia o concluye tus estudios básicos!

Los materiales del MEVyT te permiten estudiar los módulos necesarios para iniciar y concluir la primaria o secundaria de manera fácil y gratuita, al terminar recibirás un certificado digital con fotografía por el nivel cursado.

1. MEVyT Descargables

Puedes transferir los archivos de los módulos o consultarlos, pues son de libre acceso, es decir cualquier persona puede hacerlo.

- **52 cursos MEVyT Hispanohablante**
- **212 cursos MIB (MEVyT Indígena Bilingüe)**
- **Formato PDF**
- **Incluye materiales del paquete modular impreso: Libro del Adulto, Revista, Folletos y Material recortable.**

2. MEVyT Libre acceso

Regístrate, puedes estudiar a tu propio ritmo y desde cualquier lugar con acceso a internet de manera gratuita.

- **Disponible en el portal INEA**
- **17 Cursos básicos interactivos**
- **35 Cursos Diversificados (elección de temas de acuerdo con los intereses de la vida cotidiana y el trabajo).**
- **Se pueden consultar o descargar (es decir, puedes transferir los archivos de los módulos que deseas conocer o estudiar).**
- **Es necesario generar tu propia carpeta para guardar tus actividades o evidencias ya que no se guardan automáticamente.**

Atención por correo electrónico:
asuntos_internacionales@inea.gob.mx

Consulta los cursos y materiales educativos:

www.cursosinea.conevyt.org.mx/

Para mayor información consulta la siguiente liga:

www.cursosinea.conevyt.org.mx/index.php?option

Visita la página de MEVyT:

http://mevytenlinea.inea.gob.mx/

EDUCACIÓN
SECRETARÍA DE EDUCACIÓN PÚBLICA

Prepa en línea SEP

Si eres mexicano y vives
en el extranjero, te invitamos a estudiar tu

PREPA EN LÍNEA

Su modalidad te permite organizar tu tiempo y estudiar desde cualquier lugar; de manera gratuita, innovadora y fácil.

- **Inscripciones abiertas todo el año**
- **23 Módulos de aprendizaje**
- **Plataforma disponible las 24 horas**
- **Certificado con validez oficial**

¿Qué necesitas para registrarte?

1. Fotografía tipo credencial (color)
2. Correo electrónico (principal y alterno)
3. Documentos escaneados en formato PDF:
   - Certificado de secundaria o carta compromiso
   - Clave Única de Registro de Población (CURP)
   - Acta de nacimiento
   - Comprobante de domicilio (no mayor a 3 meses)

Mi Comunidad de aprendizaje

En esta sección podrás acceder a tu aula de estudio y encontrar contenidos de interés, videos auxiliares para la comprensión del estudio, boletines semanales y recursos de apoyo a tu aprendizaje.

@PrepaLineaSEP
@PrepaLineadelaSEP

Para mayor información consulta la siguiente liga:

http://www.prepaenlinea.sep.gob.mx/

PREPARATORIA ABIERTA

Es un servicio educativo público y gratuito de bachillerato NO ESCOLARIZADO que te permite iniciar, continuar o concluir tus estudios de forma flexible, sin mediación docente obligatoria, a tu propio ritmo de estudio y acreditación.

Requisitos de inscripción:

- Acta de nacimiento
- Certificado de estudios de educación secundaria
- Clave Única de Registro de Población (CURP)
- Fotografía infantil a color o blanco y negro

Beneficios para ti:

- Inscripciones abiertas todo el año y sin examen de admisión
- No hay límite de oportunidades para presentar y acreditar los exámenes
- Se puede estudiar a cualquier edad
- Es posible reconocer estudios previos o truncos de nivel medio superior
- Oficinas de trámites en las 32 entidades federativas
- El certificado de terminación de estudios tiene validez oficial
- Plan de Estudios Modular integrado por 22 módulos
- Acceso gratuito al Entorno Virtual de Aprendizaje las 24 horas del día, los 365 días del año

¡Mejora tus estudios, mejora tu futuro!

Mi entorno Virtual de Aprendizaje:
https://www.mievaprepaabierta.sep.gob.mx/

Consulta la siguiente liga:
https://www.prepaabierta.sep.gob.mx/

prepaabierta@nube.sep.gob.mx

B@UNAM

¿QUIERES CONTINUAR CON TUS ESTUDIOS DESDE EL EXTERIOR?

La UNAM te ofrece la opción de su bachillerato 100% en línea, para que puedas estudiar desde cualquier lugar, a la hora que quieras y sin importar tu edad.

20 horas a la semana

24 asignaturas

Una asignatura a la vez

Textos, videos y audios en español

Beca del 100% en colegiatura

Al obtener tu certificado, tendrás pase directo a las licenciaturas a distancia de la UNAM.

https://www.bunam.unam.mx/extranjero/

B@UNAM CDMX: 52 (55) 56228805 o al 09

COLEGIO DE BACHILLERES

¡Inicia tu bachillerato en línea!

El Colegio de Bachilleres te ofrece iniciar tu bachillerato en línea en la República Mexicana y Estados Unidos, con una formación general propedéutica que te permitirá continuar con tu formación a nivel superior. Al finalizar tu preparación académica se te otorga un Certificado de bachillerato general con validez oficial.

Estudia a tu ritmo

Controla tu ritmo de avance académico de acuerdo a tus necesidades e intereses.

Validación de Estudios

Válida tus estudios parciales de bachillerato realizados en otras instituciones.

Flexibilidad

El estudio de las asignaturas lo puedes realizar en cualquier sitio y en el momento que determines.

Evaluación Automatizada

Tu calificación es inmediata con retroalimentación; indicándote los conocimientos y habilidades que debes fortalecer.

Requisitos:

- Acta de nacimiento
- Certificado de secundaria
- CURP
- Fotografía infantil
- Identificación oficial vigente (INE, pasaporte cartilla del SMN liberada)

Consulta la siguiente liga:

https://colbachenlinea.mx/

atencionenlinea@bachilleres.edu.mx

5624 4100 ext. 4614, 4615 y 1015

¡Tú eliges como estudiar!

Inicia o concluye tus estudios de bachillerato y licenciatura

Programa Educativo a Hispanos EUA

La Universidad Cristiana de las Américas A.C., es una institución que investiga, promueve e imparte educación en las distintas áreas del saber humano, busca contribuir a la disminución del rezago educativo y al desarrollo académico de la población juvenil y adulta en México y EUA.

Sedes de Educación Regional (SER)

Las Sedes son instalaciones de la Congregación para llevar a cabo el proyecto de establecer un programa de educación para jóvenes y adultos, donde los asesores de la congregación apoyan a los estudiantes en su desarrollo académico

Programa de Liderazgo - Bachillerato U.S.

Colegio de Bachilleres México:

- Certificado oficial de Bachillerato (Equivalente al High School)
- Diploma en Capacitación Específica para el Trabajo

www.uclam-ac.org/bachillerato-e-u

Consulta la siguiente liga:

www.uclam-ac.org/

Universidad

Universidad Cristiana de Las Américas, A.C.

- Diploma en liderazgo
- Diploma en inglés avanzado
- Proyecto empresarial
- Reconocimiento de los cursos complementarios
- Proyecto de Social y Cívico-ambiental

*Las licenciaturas cuentan con acreditaciones americanas con validez oficial

Ahora es más fácil estudiar tu bachillerato y licenciatura

Kuepa es una excelente opción para ti que vives en el extranjero; concluye tus estudios de una manera eficaz y económica, apoyamos a la población en retorno que desea continuar sus estudios de manera presencial o en línea. Contamos con Bachillerato en un examen, 5 licenciaturas 100% en línea, con terminación en menos de 3 años, titulación automática y precios accesibles.

Oferta Educativa

- **Administración de Empresas**
- **Marketing Digital**
- **Contabilidad**
- **Finanzas**
- **Derecho**

https://kuepa.com.mx/

*Las licenciaturas cuentan con acreditación federal por la SEP

¡Inicia tu Universidad en modalidad a distancia o abierta!

La Dirección General de Administración Escolar (DGAE) publica anualmente tres convocatorias de ingreso en las licenciaturas de modalidad no presencial.
Estas modalidades alternas son la semipresencial (abierta) y en línea (a distancia).

Oferta Educativa

- 24 Licenciaturas en la modalidad abierta
- 22 Licenciaturas en la modalidad a distancia

Conoce las Licenciaturas:

https://distancia.cuaed.unam.mx/

Requisitos

- Tener **promedio mínimo de 7** o su equivalente en el bachillerato.
- Llenar el registro en el curso de selección en las fechas establecidas en la Convocatoria.
- Pagar el derecho a examen en las fechas indicadas en la convocatoria.
- Presentar el examen de selección.
- **Cumplir satisfactoriamente el Programa de Apoyo al Ingreso (PAI)**, en caso de ingresar a una licenciatura en la modalidad a distancia.
- Entregar la documentación solicitada en la convocatoria el día y lugar indicados, los documentos son: original del certificado de bachillerato con promedio mínimo de siete, acta de nacimiento actualizada y copia de la CURP.

Para mayor información consulta el proceso de admisión:

https://distancia.cuaed.unam.mx/descargas/pasos-ingreso.pdf

Consulta la convocatoria:

www.dgae.unam.mx/

*Recuerda que deberás cumplir satisfactoriamente el **Programa de Apoyo al Ingreso (PAI)**, ya que si este requisito no se cumple, no podrás concluir tu inscripción en modalidad a distancia.

*La DGAE determina las sedes donde se aplicará el examen de admisión y las enlistará en el instructivo de la convocatoria. Tú podrás elegir la sede para presentar el examen, que es presencial.

UNAM
EN EL EXTRANJERO

LA UNIVERSIDAD DE LA NACIÓN MÁS CERCA DE TI

La UNAM cuenta con 6 sedes físicas en los EE.UU. ubicadas en las ciudades de:
San Antonio, Chicago, Los Ángeles, Seattle, Tucson y Boston.

Además de impulsar la labor universitaria, gran parte de la oferta de nuestras sedes está enfocada en apoyar a la comunidad mexicana con una diversidad de actividades presenciales y en línea.

Oferta Educativa

- Cursos de inglés.
- Cursos de español.
- Cursos de ciudadanización como apoyo a los mexicanos en el extranjero.
- Evaluación y certificación del español como lengua extranjera (SIELE).
- Exámenes de titulación y grado a distancia para egresados UNAM.
- Actividades académicas y culturales (conferencias, seminarios, diplomados, exposiciones, ciclos de cine, entre otros.)
- Asesoría, gestión y seguimiento del bachillerato en línea además de licenciatura y posgrado a distancia.

Los cursos y actividades académicas y culturales se ofrecen durante todo el año, te invitamos a consultar próximas fechas en nuestras páginas web.

unamsa.edu
laurac@unam.mx
UNAM San Antonio

unamtucson.org
abautista@tucson.unam.mx
UNAM Tucson

unamla.org
info@unamla.org
UNAM Los Ángeles

unamchicago.org
unamchicago@chicago.unam.mx
UNAM Chicago

seattle.unam.mx
unamseattle@gmail.com
UNAM Seattle

boston.unam.mx
info@boston.unam.mx
UNAM Boston

www.unaminternacional.unam.mx/es/organizacion/sedes

UnADM
UNIVERSIDAD ABIERTA Y A DISTANCIA DE MÉXICO

¿Vives en el extranjero y **deseas iniciar o terminar tu Universidad**?

La UnADM te ofrece de manera gratuita, servicios de educación superior en modalidad abierta y a distancia, dentro y fuera del país.

Oferta Educativa

- Administración de Empresas Turísticas
- Desarrollo Comunitario
- Gestión y Administración de PyME
- Matemáticas
- Mercadotecnia Internacional
- Políticas y Proyectos Sociales
- Seguridad Pública
- Ingeniería en Desarrollo de Software
- Ingeniería en Tecnología Ambiental

Consulta:

www.unadmexico.mx/

Para mayor información:

- **mexicanosenelextranjero@unadmexico.mx**
- **aspirantes@unadmexico.mx**

Si deseas iniciar o concluir tus estudios de Educación Superior

¡Esta opción es para ti!

UADY
UNIVERSIDAD AUTÓNOMA DE YUCATÁN

Esta Institución te ofrece la Licenciatura en Educación y en Gestión Pública, a través de su modalidad en línea.

¿Qué debes hacer?

- **Regístrate en línea**
- **Evaluación diagnóstica**
- **Consulta resultados**
- **Curso de inducción**
- **Proceso de Inscripción**
- **Comienza tus estudios**

https://www.uady.mx/uady-virtual/

Universidad Jefferson

Te invitamos a ser parte de la Universidad Internacional Jefferson

Da inicio a tu educación Universitaria y marca la diferencia en el ámbito profesional, fortalece tus habilidades y desarrolla competencias que agreguen valor a tus conocimientos.

+ 35 años de experiencia

5 Certificaciones (IB, Cambridge, Microsoft, Aspel, Adobe)

45 Reconocimientos académicos

"The future is now"
"Ciudadanos emprendedores de primer mundo"

Infórmate y conoce más ofertas educativas:

https://jefferson.edu.mx/

utel UNIVERSIDAD

Universidad Tecnológica Latinoamericana en Línea

Su modelo educativo 100% en línea, se concentra en atender las necesidades de los alumnos, fomentando su autonomía y desarrollando conocimientos relevantes con aplicación inmediata a la vida laboral.

- **+ 30,000 alumnos activos**
- **+ 15,000 egresados**
- **+ 1,400 colaboradores**
- **+ 800 profesores con amplia experiencia**
- **+ 50 programas online**

https://www.utel.edu.mx/

FAFSA
FederalStudentAid

¿VAS A COMENZAR TU UNIVERSIDAD Y NO CUENTAS CON RECURSOS ECONÓMICOS?

¡Esta opción es para ti!

La oficina de Ayuda Federal para Estudiantes, que forma parte del Departamento de Educación en EUA, es la mayor proveedora de apoyo económico para estudiantes de todo el país.

Te ofrece:

- ✓ **Becas federales**
- ✓ **Préstamos**
- ✓ **Subsidios**
- ✓ **Programas de estudio y trabajo**

@FAFSA

FAFSA

***Infórmate de los apoyos adicionales que puedes obtener de manera local**

https://studentaid.gov/h/apply-for-aid/fafsa

CONSULTA MÁS RECURSOS FINANCIEROS QUE PUEDES OBTENER A NIVEL FEDERAL

- Scholarship Resource List
- Hispanic College Fund
- HSF- Hispanic Scholarship Fund
- College Scholarship and Fellowships for Hispanic Americans & Other Minorities
- Student Guide to Financial Aid
- Where to Find College Money for Latinos St

RED BILINGÜE MEX-US

EL ESPAÑOL ES EL IDIOMA MÁS ESTUDIADO EN ESTADOS UNIDOS

RED BILIGÜE MEX-US es una plataforma digital que promueve el aprendizaje de idiomas y la comprensión cultural, al servir como una fuente confiable para la investigación, los recursos y el análisis de políticas. A través de su trabajo, se busca impulsar el acceso, la equidad y el entendimiento mutuo para personas con diversidad lingüística y cultural en todo el mundo.

¿Por qué hablar español?

480 milllones de personas tienen el español como lengua materna

22 millones de personas estudian español en 107 países

Es el idioma que más se utiliza en internet

Mejora tus oportunidades profesionales

También podrás encontrar material educativo para practicar el idioma español

- Libros en español
- Televisión en español
- Diccionario
- Cine mexicano
- Música
- Ventanilla de Orientación Educativa (VOE) y más

Redes sociales

@CAL_Linguistics

@CALLinguistics

#SerBilingüelsCool

https://calcommunities.org/

Desarrolla nuevas habilidades o trabaja para obtener un título a tu propio ritmo

Saylor Academy es una iniciativa que ofrece cerca de 100 cursos en línea gratuitos a nivel universitario y profesional abiertos a todos los que quieran aprender.
Si estas buscando un avance y desarrollo profesional, finalización de grado o un aprendizaje más informal, ¡esto es para ti!
En Saylor Academy, puedes obtener certificados de finalización modernos y digitales; obtener créditos universitarios sin matrícula a través de su red de escuelas asociadas; o incluso comenzar un programa de grado conveniente y de bajo costo.

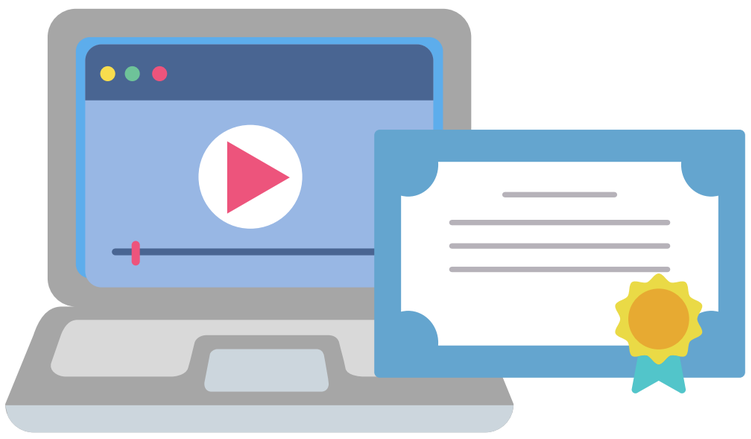

¡Comienza ahora!

Paso 1. Crea una cuenta

Paso 2. Inscríbete en un curso

Paso 3. ¡Aprende a tu propio ritmo!

Catálogo de cursos

- Inglés
- Inglés como segunda lengua
- Administración de Negocios
- Habilidades de Aprendizaje
- Ciencias Económicas
- Ciencias Políticas
- Ciencias de la Computación
- Comunicación
- Desarrollo Profesional
- Psicología
- Sociología
- Historia del Arte
- Historia
- Filosofía
- Matemáticas
- Física
- Biología
- Química

@SaylorAcademy @saylordotorg

https://www.saylor.org/

CEPE

CENTRO DE ENSEÑANZA PARA EXTRANJEROS

ESPAÑOL Y CURSOS DE CULTURA MEXICANA PARA HISPANOHABLANTES

En el CEPE podrás aprender o mejorar tu español con cursos virtuales en tiempo real en nuestro programa CEPE 365.

- Podrás sumar créditos académicos para tu escuela
- Los cursos son impartidos por profesores expertos
- Tu grupo tendrá un máximo de 6 estudiantes para mejorar la calidad de aprendizaje

Oferta

- **Español y Cultura Mexicana (16 créditos)**
- **Español 6 y 8 semanas (8 y 7 créditos)**
- **Práctica de Español (2 créditos)**
- **Cursos de Cultura (3 créditos)**
- **Diplomados de Cultura**

www.cepe.unam.mx/

cepe@unam.mx

Si regresas a México

- Requisitos para continuar con tus estudios
- Revalidaciones
- Registro de título profesional
- Módulos de atención educativa
- Certifica tus conocimientos
- ANUIES

¿Cuáles son los requisitos para continuar con tus estudios en México?

Amigo mexicano, es tu derecho constitucional recibir educación favoreciendo tu ingreso a las instituciones educativas públicas y privadas, ya sea a nivel básico, media superior y superior; aún si no cuentas con tus documentos académicos o de identidad.

Recuerda que después de ingresar a una institución de la República Mexicana, deberás entregar la documentación que solicita el Sistema Educativo Nacional por cada nivel, como a continuación se indica:

Educación Básica

El ingreso de los alumnos a las instituciones públicas y particulares **de educación básica será inmediato,** y se realizará presentando:

- Acta de nacimiento o documento equivalente expedido en el extranjero.

La inscripción o reinscripción:

- Nombre del estudiante, se registrará como se indica en el documento presentado al momento de su ingreso en las instituciones de educación básica.

Documento académico:

- El director ubicará al alumno de acuerdo con el documento que compruebe el último grado cursado.

Educación Media Superior

El ingreso de los alumnos a las instituciones educativas públicas y particulares de educación media superior dependientes de la Secretaría de Educación Pública **será inmediato, siempre y cuando exista disponibilidad en el mismo y sin que exceda la capacidad.**

Además, deberá sujetarse a los criterios y requisitos que se establezcan en las convocatorias para el ingreso a la educación media superior, mismas que emiten las autoridades o instituciones educativas. **De no existir disponibilidad en la institución educativa solicitada, se le informará de aquellos servicios y/o instituciones educativas que cuenten con la capacidad para su ingreso.**

Requisitos

- **Acta de nacimiento o documento equivalente: (carta de naturalización, acta de adopción, acta de reconocimiento, pasaporte, certificación consular, documento migratorio, cédula de identidad personal o documento nacional de identidad,** así como algún otro reconocido por la autoridad federal competente, expedido en el extranjero.)
- La inscripción se realiza con el nombre del estudiante tal y como se indique en el documento presentado.
- Documento académico expedido en el extranjero: El estudiante será ubicado de acuerdo con el último grado de estudios que señale el documento académico presentado.

Educación Superior

El ingreso de los estudiantes a las instituciones de nivel superior con reconocimiento de validez oficial, será de **manera inmediata, siempre y cuando exista disponibilidad, y se realizará conforme al documento académico del último grado cursado en EE.UU.** Deberá sujetarse a los criterios y requisitos que se establezcan en el reglamento de la propia institución.

En ningún caso, la falta de la documentación académica o de identidad, dificultará el acceso a los servicios educativos.

¿Qué es el documento de transferencia ?

Es un documento oficial equivalente a la boleta de evaluación de educación primaria o secundaria, es aceptado en las escuelas de México y Estados Unidos y además está redactado en ambos idiomas para un mejor entendimiento.

PARA MAYOR INFORMACIÓN CONSULTA LA SIGUIENTE LIGA:

http://www.sincree.sep.gob.mx/es/controlescolar/Documento_de_Transferencia_Migrantes

¿Qué necesitas para revalidar tus estudios?

La revalidación de estudios es el acto administrativo de la autoridad educativa a través del cual se otorga validez oficial a aquellos estudios realizados fuera del sistema educativo nacional, siempre y cuando sean comparables y cuenten con validez oficial del país de origen.

1. **REQUISITOS:**

- **No se requiere apostilla de los documentos académicos**
- **Los documentos emitidos en idioma distinto se deben acompañar de traducción libre**
- **No se podrá negar el trámite ante la falta de documento de identidad**

¿Cómo revalidar estudios de educación básica (primaria y secundaria)?

En estos niveles sólo **se otorga revalidación por el nivel completo**, para lo cual debes presentar el **documento que acredite haber concluido satisfactoriamente tu nivel académico** correspondiente.

Para mayor información consulta la siguiente liga:

https://www.gob.mx/tramites/ficha/revalidacion-de-estudios-de-primaria-y-o-secundaria-en-la-ciudad-de-mexico/AEFCM6321

Elementary School & Middle School

Si los estudios son incompletos:

Acude a la escuela en la que deseas continuar con tus estudios y se te ubicará en el grado escolar de acuerdo con las tablas de correspondencia que emite la autoridad educativa, mismas que puedes consultar en la siguiente liga:

http://www.sep.gob.mx/work/models/sep1/Resource/12234/10/images/Tablas_Correspondencia100(1).pdf

¿Cómo revalidar estudios de educación media superior (bachillerato)?

Se otorga revalidación por el nivel completo con base en documentos académicos que **acrediten haber concluido el nivel medio superior** en el sistema educativo de origen. Son objeto de revalidación los Transcripts y Diplomas de: High School y GED acreditados en Estados Unidos de América.

- **Para mayor información consulta la siguiente liga y conoce la documentación requerida:**

www.dgb.sep.gob.mx/tramites/revalidacion.php

¿Cómo revalidar estudios de educación superior?

Se otorga por el **nivel completo o total**, siempre y cuando los estudios de procedencia **cuenten con validez en el sistema educativo del país de origen y sean comparables** con los que se imparten dentro del sistema educativo nacional por lo menos en un 40%.

Se otorga **revalidación parcial, para continuar estudios** en un plan y programas correspondiente al sistema educativo nacional.

Para mayor información consulta los requisitos:

https://www.gob.mx/sep/acciones-y-programas/revalidacion-de-estudios-del-tipo-superior-sep-18-019

DIRECCIÓN GENERAL DE ACREDITACIÓN

www.sep.gob.mx/wb/sep1/sep1_Direccion_General_de_Acreditacion

revalidaciones@nube.sep.gob.mx

EDUCACIÓN
SECRETARÍA DE EDUCACIÓN PÚBLICA

Si regresas a México

DIRECCIÓN GENERAL DE PROFESIONES (DGP)

La DGP te brinda asistencia si concluiste tu educación en los niveles:

- Técnico
- Técnico Superior Universitario
- Licenciatura

- Maestría
- Doctorado
- Especialidades

Ya sea para mexicanos con estudios en el extranjero o extranjeros con estudios en México.

La DGP te ofrece los siguientes servicios:

- Registrar tu título profesional en México
- Revalidación de grados y estudios académicos cursados en el extranjero
- Expedir tu cédula profesional (el trámite y expedición puede realizarse en línea)

https://www.sep.gob.mx/es/sep1/sep1_Registro_de_Titulo_y_Ex_cedula

estudiantesmexicanosenretorno@nube.sep.gob.mx

EDUCACIÓN
SECRETARÍA DE EDUCACIÓN PÚBLICA

INSTITUTO NACIONAL PARA LA EDUCACIÓN DE LOS ADULTOS

¿Sabías que el INEA cuenta con módulos de atención en la frontera norte y centro de México?

El INEA es la puerta y primer vínculo que nuestra población mexicana tiene con la Secretaría de Educación Pública (SEP) al llegar a territorio nacional. **¡Acércate a tu módulo más cercano!**

32 ENLACES ESTATALES
En todo el país

64 ENLACES REGIONALES
Educación Sin Fronteras

13 ORIENTADORES
En módulos de repatriación

13 MÓDULOS DE ATENCIÓN

Busca asesorar y **orientar a los connacionales en retorno, migrantes** y **refugiados** sobre las opciones educativas para iniciar, continuar, concluir o certificar su educación primaria o secundaria.

www.gob.mx/inea/acciones-y-programas/educacion-sin-fronteras-190952

¡Infórmate y no dejes truncos tus estudios, siempre hay una opción para ti!

EDUCACIÓN
SECRETARÍA DE EDUCACIÓN PÚBLICA

conocer
conocimiento • competitividad • crecimiento

¿Quieres obtener un certificado avalado por la Secretaría de Educación Pública en diferentes sectores productivos?

El Consejo Nacional de Normalización y Certificación de Competencias Laborales (CONOCER), **reconoce y certifica conocimientos, habilidades y destrezas necesarias para cumplir una función a un alto nivel de desempeño** (de acuerdo con lo definido en un Estándar de Competencia) y **se otorga un certificado con validez oficial por parte de la Secretaría de Educación Pública (SEP).**

Si deseas saber más sobre qué es un Estándar de Competencia o quiénes son los Certificadores Acreditados, es decir, del proceso para certificar tus competencias, consulta el siguiente enlace:

👉 **https://conocer.gob.mx/certifico-mis-competencias/**

Contacto:

contacto@conocer.gob.mx

800 288 26 66

@ConocerMx

¡Certifícate!

conalep

Certificación de Competencias

CONALEP es una institución pionera en la prestación de servicios de evaluación con fines de certificación de competencias, brindando servicios a través de sus centros de evaluación acreditados.

CONALEP te ofrece diversas modalidades de certificación de competencias con reconocimiento nacional y/o internacional:

Competencias Digitales (CERTIPORT)

Competencias Laborales (CONOCER)

Competencias Lingüísticas (CENNI)

Para mayor información consulta la siguiente liga:

www.gob.mx/conalep/acciones-y-programas/servicios-de-evaluacion-de-competencias

(55) 54 80 37 00 y (722) 271 08 00 Extensiones: 2747, 2748

COLEGIO DE BACHILLERES

Si regresas a México

Sistema de Enseñanza Abierta (SEA)

Modalidad No Escolarizada

Es una opción educativa ideal para personas que, como tú, conceden un gran valor a su futuro y superación, dispuestas a aprender y estudiar el bachillerato de forma independiente, con capacidad para hacerse responsables del avance en sus estudios y esforzarse con disciplina para lograr sus propias metas.

Recursos didácticos

- Asesoría psicopedagógica
- Asesoría de contenido
- Materiales didácticos
- Credencial escolar
- Proceso de evaluación automatizada
- Constancia de Estudios
- Historial Académico

https://sea.cbachilleres.edu.mx/

Servicio de Certificación por Evaluaciones Parciales (EXACER)

El Colegio de Bachilleres te brinda el **Servicio de Certificación por Evaluaciones Parciales (EXACER)**, dirigido a personas mayores de 18 años que cuenten con certificado de secundaria y no hayan cursado o concluido sus estudios de nivel medio superior.

Requisitos:

- Acta de nacimiento
- Certificado de secundaria
- CURP
- Fotografía infantil
- Identificación oficial vigente (INE, pasaporte cartilla del SMN liberada)
- Comprobante de pago por servicios

Información en el siguiente sitio:

https://exacer.cbachilleres.edu.mx/

EDUCACIÓN
SECRETARÍA DE EDUCACIÓN PÚBLICA

ANUIES

PROGRAMA UNIVERSITARIO EMERGENTE NACIONAL PARA LA TERMINACIÓN DE ESTUDIOS SUPERIORES

Dirigido a jóvenes estudiantes mexicanos que viven y estudian en Estados Unidos de América (EUA), quienes por su condición migratoria no puedan continuar con sus estudios a nivel de licenciatura en ese país y deseen incorporarse a las Instituciones de Educación Superior mexicanas (IES), adherentes a este programa, para **concluir sus estudios en las modalidades escolarizada o no escolarizada.**

La ANUIES agremia a las principales instituciones de educación superior del país, cuyo común denominador es su voluntad para promover su mejoramiento integral en los campos de la docencia, investigación y la extensión de la cultura y servicios.

Regístrate:

1. **Información personal**
2. **Información de la institución de procedencia en EUA**
3. **Selección de los programas de estudio en México**
4. **Confirmación**

+52 (55) 54204900 ext. 4923, 4987

puentes@anuies.mx

Consulta para mayor información:

http://puentes.anuies.mx/public/site/

Apoyos educativos en EUA

EXISTEN DIVERSAS OPCIONES PARA APOYAR TU EDUCACIÓN EN EUA

- IME BECAS
- Foros de educación bilingüe
- NCELA
- Programa de Intercambio de Maestros
- Libros en español / Fomento a la lectura
- Educación Intercultural
- Cursos en Español y Recursos educativos
- Plataformas educativas
- MEXTERIOR

2020
IME BECAS

IME
INSTITUTO DE LOS MEXICANOS EN EL EXTERIOR

El otorgamiento de IME Becas, busca facilitar el desarrollo académico y profesional de los mexicanos que radican en Estados Unidos.

Infórmate y participa para multiplicar fondos en apoyo a estudiantes de las siguientes modalidades:

- **Educación para adultos**
- **Educación media y superior**
- **Capacitación para el trabajo**

La estrategia IME Becas 2020 presenta dos opciones de multiplicación de fondos: uno, mediante promoción de programas educativos, alianzas y procuración; dos, mediante la sinergia con instituciones y organizaciones educativas a través de “Matching Funds”.

Revisa el caledario anual IME BECAS:

https://www.gob.mx/ime/acciones-y-programas/becas-para-jovenes-de-origen-mexicano

#EducaciónParaTodos

FOROS DE EDUCACIÓN BILINGÜE

CABE
(California Association for Bilingual Education)
Si resides en California, puede interesarte conocer las opciones de educación bilingüe que tiene CABE; organización que se enfoca en los estudiantes bilingües/migrantes.

https://www.gocabe.org/

NABE
(National Association for Bilingual Education)
Es una de las principales organizaciones de educación bilingüe de carácter nacional en los Estados Unidos.

http://www.nabe.org/

TABE
(Texas Association for Bilingual Education)
Es el principal foro de educación bilingüe en Texas.

http://www.tabe.org/

NCELA | National Clearinghouse for English Language Acquisition

El **Centro Nacional de Información para la Adquisición del Idioma Inglés** (NCELA) apoya al Departamento de Educación de los EE. UU, para estudiantes con dominio limitado del inglés.

NCELA recopila, coordina y transmite una amplia gama de investigaciones y recursos para dar un enfoque inclusivo a la educación de alta calidad dirigida a los estudiantes de inglés.

Conoce las 3 herramientas para estudiantes:

Kit De Herramientas Para Estudiantes De Inglés

El Kit ayuda a las agencias educativas estatales y locales a dar apoyo a los aprendices del idioma inglés. Contiene 10 capítulos y recursos para educadores.

Kit De Herramientas Para Recién Llegados

Este Kit proporciona temas relevantes para comprender, apoyar e involucrar a los estudiantes recién llegados y sus familias, así como herramientas, estrategias y ejemplos de prácticas en el aula y en toda la escuela en acción con actividades de aprendizaje profesional.

Kit De Herramientas Familiares

El Kit es un recurso gratuito en línea con respuestas a las preguntas que las familias puedan tener sobre las escuelas públicas y los servicios educativos en Estados Unidos.

@ASKNCELA1

@ED.OELA

Para mayor información consulta la siguiente liga:

https://ncela.ed.gov/family-toolkit

EDUCACIÓN
SECRETARÍA DE EDUCACIÓN PÚBLICA

BINATIONAL PROGRAM · EDUCATIONAL COOPERATION · COOPERACIÓN EDUCACIONAL · PROGRAMA BINACIONAL

IME
INSTITUTO DE LOS MEXICANOS EN EL EXTERIOR

¿Sabías que maestros mexicanos contribuyen a la educación de niñas, niños y jóvenes migrantes en Estados Unidos?

El **Programa de Intercambio de Maestros (PIM)** lleva a docentes mexicanos a diferentes Distritos Escolares de EUA por un período de 3 a 8 semanas durante el verano, a fin de vincular a jóvenes hispanos con la lengua y cultura mexicana de sus padres y abuelos.

¡Consulta los bases y participa!

www.gob.mx/ime/documentos/programa-de-intercambio-de-maestros-2020

PIM

PMV

El **Programa de Maestros Visitantes (PMV)** consiste en que maestros mexicanos bilingües viajen a instituciones educativas de EUA, con el propósito de que trabajen como docentes frente a grupo en comunidades con alto porcentaje de niños mexicanos o de origen mexicano, de uno hasta tres ciclos escolares completos.

¡Participa y se parte del programa!

www.dgri.sep.gob.mx/prommavi.html

LIBROS DE TEXTO GRATUITOS

2019-2020

La **Conaliteg** pone a tu alcance su colección de libros de texto gratuitos en español a través de los Consulados de México en EUA.

Accede a libros de educación básica, diccionarios y material de lectura para tu formación académica

Consulta la convocatoria que se publica cada año y solicita los libros de texto a tu Consulado más cercano

Conoce el catálogo y encuentra todo el material educativo en línea

https://www.conaliteg.sep.gob.mx/

#UnLibroTeEspera

¡LA CONALITEG ESTÁ MÁS CERCA DE TI!

LIBROS DEL RINCÓN

La colección Libros del Rincón es un programa de la Dirección General de Materiales Educativos (DGME) de la Subsecretaría de Educación Básica.

Su principal objetivo es contribuir a la formación de lectores y escritores mediante las opciones de lecturas individuales y colectivas, no sólo complementarias, sino distintas de las que se encuentran en los libros de texto.

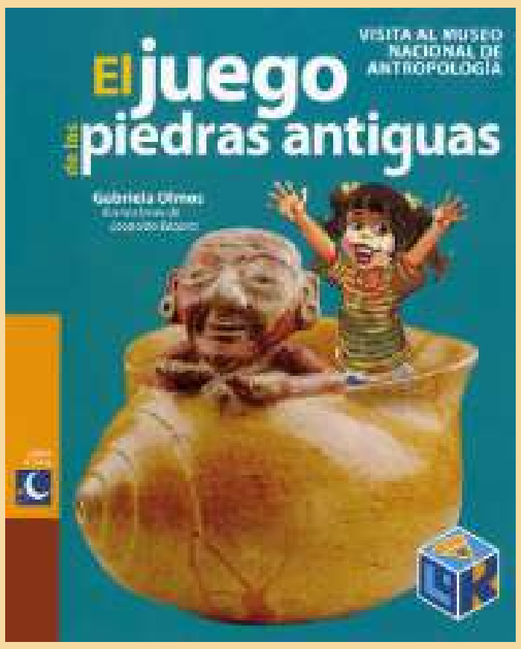

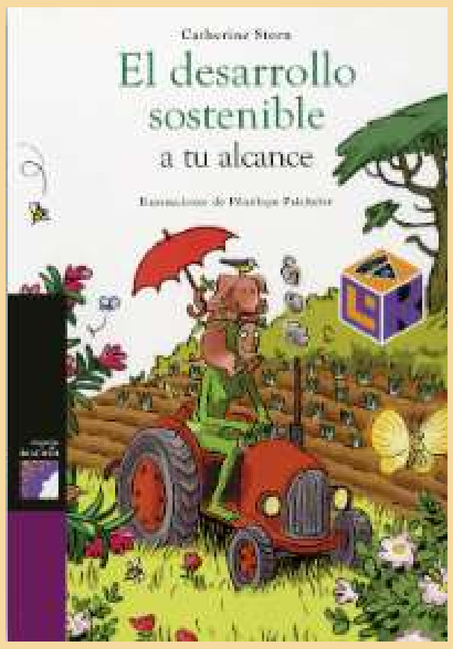

La colección **está conformada por acervos** para la Biblioteca Escolar y la Biblioteca de Aula, estos se clasifican en:

Series:

- *Al sol solito*, para los más chiquitos.
- *Pasos de luna*, para los que empiezan a leer.
- *Astrolabio*, para los que leen con fluidez.
- *Espejo de Urania*, para los lectores autónomos.

Géneros:

- Informativos
- Literarios

Los Libros del Rincón profundizan sus propósitos y todos los alumnos de las escuelas públicas de educación básica reciben libros de este acervo.

Consulta el acervo "Biblioteca Escolar" en la siguiente liga:

http://librosdelrincon.sep.gob.mx/catalogo/

FONDO DE CULTURA ECONÓMICA

DESCUBRE LAS LECTURAS GRATUITAS QUE FCE TIENE PARA TI

El Fondo de Cultura Económica es una institución del estado mexicano, cuyas acciones se orientan a la creación, transmisión y discusión de valores e ideas, así como la formación de lectores, estudiantes y profesionistas.

+400,000 Lecturas

Consulta los libros en la siguente liga:

www.fondodeculturaeconomica.com/gratuita

EDUCACIÓN
SECRETARÍA DE EDUCACIÓN PÚBLICA

CGEIB

COORDINACIÓN GENERAL DE EDUCACIÓN INTERCULTURAL Y BILINGÜE (CGEIB)

CURSOS EN LÍNEA GRATUITOS

Inscríbete a los cursos en línea gratuitos que promueve la CGEIB, en ellos conocerás de forma introductoria en qué consiste el enfoque intercultural y cómo podemos llevarlo a la práctica en nuestra vida cotidiana y en la conformación de proyectos educativos. Comparte experiencias y contribuye a construir una sociedad más justa, igualitaria, equitativa y respetuosa de las diversidades. ¡Anímate a mirar y educar en la diversidad!

Cursos

- **MI ENCUENTRO CON LA DIVERSIDAD**
- **DISEÑO DE PROYECTOS CON ENFOQUE INTERCULTURAL**

https://www.mexicox.gob.mx/cours

Oferta educativa

Las Universidades Interculturales a través de su oferta educativa promueven la formación de profesionales comprometidos con el desarrollo económico, social y cultural, particularmente, de los pueblos indígenas y afrodescendientes.

Consulta las Universidades Interculturales:

https://www.educacionsuperior.sep.gob.mx/interculturales.html

COMMONLIT - PORTAL DE COMPRENSIÓN LECTORA

CommonLit ofrece materiales educativos gratuitos en español e inglés con textos y actividades que promueven el desarrollo de habilidades de comprensión lectora. Cuenta con textos informativos y literarios vinculados a todas las áreas de conocimiento.

https://www.commonlit.org/es

@CommonLitES @commonlitespañol

MATH2ME

www.MATH2ME.co

videos de matemáticas y más

MATH2ME promueve el aprendizaje de las matemáticas a través de la creación de contenido educativo en YouTube que prepare, motive y empodere a estudiantes de diferente niveles educativos.

Curso de Álgebra
https://bit.ly/2WgXLeR

Curso de Aritmética
https://bit.ly/3fcny0k

Curso de Geometría
https://bit.ly/2ylQS3Q

Curso de Cálculo
https://bit.ly/3aX5LXC

+ 10 años de experiencia
+ 1,9 millones se suscriptores
+ 2,500 videos en YouTube

UNIVERSIDAD NACIONAL AUTÓNOMA DE MÉXICO

LA UNAM TE OFRECE CURSOS ONLINE Y GRATUITOS

La Universidad Nacional Autónoma de México pone a disposición de todo el público, una amplia variedad de cursos en línea a través de **Coursera**, una plataforma de aprendizaje en línea dirigida a la educación superior, donde se ofrecen:

- Cursos
- Especializaciones
- Certificados
- Programas de grado

https://es.coursera.org/unam

Repositorio Institucional UNAM

El Repositorio Institucional UNAM permite integrar, publicar y consultar los contenidos académicos que genera y resguarda la Universidad. Se han incorporado **2,738,392 recursos digitales.**

Podrás consultar contenidos sobre:

- Ciencias Sociales y Derecho
- Físico Matemáticas
- Medicina y Ciencias de la Salud
- Artes y Humanidades
- Biología y Química
- Ingenierías y más

Campus Virtual

https://repositorio.unam.mx/

ESP - B@UNAM

ESP - B@UNAM te ofrece una forma divertida de conquistar **las reglas básicas de ortografía y redacción.**

esp

http://esp.bunam.unam.mx/index.html

EDUCACIÓN
SECRETARÍA DE EDUCACIÓN PÚBLICA

Televisión Educativa

FORMACIÓN A DISTANCIA DEL PROFESORADO

Este curso integra estrategias básicas de la capacitación docente a distancia, con el objetivo de fortalecer las competencias profesionales de las y los profesores.

Perfil de ingreso
Conocimientos básicos en Tecnologías de Información y Comunicación (TIC´s)

Duración
5 horas

Tipo de certificación
Constancia de participación SEP-CCTA

Modalidad
En línea

Cupo
300 participantes

http://formacionycapacitaciondigitales.televisioneducativa.gob.mx/formacion-a-distancia-del-profesorado-2/

BÚSQUEDA EN INTERNET PARA UNIVERSITARIOS

Este curso pone a tu disposición estrategias y herramientas para optimizar la búsqueda de fuentes de consulta a través internet.

Perfil de ingreso
Conocimientos básicos en navegación de Internet

Duración
40 horas

Tipo de certificación
Constancia de participación

Modalidad
En línea

http://34.69.254.180/busqueda-en-internet-para-universitarios/

TECNOLÓGICO NACIONAL DE MÉXICO

CURSOS MASIVOS ABIERTOS EN LÍNEA MOOC

Ofrecemos cursos y servicios de educación superior tecnológica de calidad, con cobertura nacional, pertinente y equitativa, que coadyuve a la conformación de una sociedad justa y humana, con una perspectiva de sustentabilidad.

TECNOLÓGICO NACIONAL DE MÉXICO

Conoce nuestros cursos:

https://mooc.tecnm.mx/

@TecNM_

@SomosTecNM

UNIVERSIDAD NACIONAL AUTÓNOMA DE MÉXICO

¡Refuerza tus conocimientos!

UAPAs B@UNAM

Es un proyecto educativo dirigido al nivel medio superior, donde **maestros y estudiantes encontrarán contenidos fundamentales para aprender**, **repasar de manera independiente**, apoyar sus clases presenciales o para disfrutar y ampliar perspectivas, ya sea por área o tema.

https://uapas.bunam.unam.mx/

APRENDER B@UNAM

En APRENDER conocerás y pondrás en práctica, resultados de investigación recientes sobre los **procesos de lectura, almacenamiento de información, recuperación de recuerdos y velocidad de procesamiento**. Así podrás utilizar, de forma eficiente, estrategias y técnicas muy útiles en tu vida académica, profesional y cotidiana.

https://www.coursera.org/learn/aprendo

SER MÁS CREATIVOS B@UNAM

¡Todos podemos potenciar nuestra creatividad a través de procedimientos, rutinas y protocolos sencillos! El participante desarrollará su talento creativo para aportar soluciones originales y generar ideas y productos en el ámbito en que se desenvuelve y en la vida cotidiana.

https://www.coursera.org/learn/creatividad

"BOTEPRONTO" - TEST DE INNOVACIÓN

Verifica tus cualidades innovadoras. Conócete y forma mejores equipos uniendo tu talento al de otros para complementar todas las facetas de la innovación.

https://www.bunam.unam.mx/test/

EDUCACIÓN
SECRETARÍA DE EDUCACIÓN PÚBLICA

MEXTERIOR

"Educación sin fronteras"

En este sitio podrás encontrar información relevante y actualizada sobre ofertas educativas para los connacionales en el exterior.

- **Revalidación de estudios**
- **Reincorporación en instituciones mexicanas**
- **Becas educativas**
- **Incorporación al Sistema Educativo Nacional**
- **Cursos y más**

Canales para obtener mayor información:

Línea telefónica Mexterior: 1-866-572-98-36
Lunes a viernes de 9:00 a 15:00 horas

Atención por correo electrónico:
anmex@nube.sep.gob.mx

https://www.mexterior.sep.gob.mx/

MéxicoX

Es una plataforma de cursos en línea con oferta educativa dirigida a docentes y estudiantes a nivel nacional e internacional.

- **+ 2.6 millones de usuarios inscritos en los cursos**
- **+ 700,000 constancias de participación**
- **+ 70 instituciones aliadas, públicas, privadas y gubernametales**
- **+ 96% de los usuarios lo recomienda**

https://www.mexicox.gob.mx/ méxicoX

@MexicoX_gob

Quién es quién...

DIRECTORIO

- Protección consular
- Comunícate con tu consulado
- Operadores de las Ventanillas de Orientación Educativa (VOE)
- Control Escolar en México
- Programa Binacional de Educación Migrante (PROBEM)

Cómo actuar en caso de DETENCIÓN MIGRATORIA

1 Elabora **un plan de emergencia**: Cuida a tu familia, especialmente de las niñas, niños y adolescentes. Si nacieron en EUA, acude a tu consulado más cercano para registarlos como mexicanos.

2 Investiga qué **documentos debes tener siempre a la mano** y mantén una copia de toda tu documentación en un lugar seguro.

3 Si requieres orientación migratoria, acércate a tu consulado, te brindarán información sobre **abogados confiables de migración.**

4 **Conoce tus derechos** en tu casa, lugar de trabajo o en la calle.

Si las autoridades migratorias llegan a tu casa:

- No abras la puerta.
- Mantén la calma.
- No huyas.
- No reveles tu situación migratoria.
- Pide la orden judicial de arresto y/o registro, si la tienen pide que la muestren por la ventana y revisa que tenga tu nombre, dirección y la firma del juez.
- Si no tienen orden judicial, puedes negarte a dejarlos entrar.

Recuerda que una orden administrativa del ICE (forma I-200. I-205) no les da autorización para entrar a tu casa.

5 Si las autoridades migratorias **entran a tu casa** sin una orden de arresto y/o registro:

- De manera respetuosa, pide nombres y diles "no doy mi autorización para realizar el registro".

6 Si las autoridades migratorias **te detienen:**

- Guarda silencio.
- No reveles tu situación migratoria.
- Pide hablar con tu consulado de México más cercano.
- Comunícate con tu abogado.
- No firmes nada.
- Averigua qué agencia te arrestó (Sheriff, Departamento de Policía Local, ICE, Patrulla Fronteriza, etc.)
- Solicita un intérprete y una fianza.
- No mientas.
- No muestres documentos falsos.

Elabora un
PLAN FAMILIAR

¿Tus hijas o hijos **menores de 18 años** regresarán a México contigo?

NO regresarán

-Tramita sus documentos de identidad (acta de nacimiento, pasaporte y, de ser el caso, número/tarjeta de seguro social).

-Elige a la persona que cuidará de tus hijas o hijos menores de edad durante tu ausencia. La persona que elijas debe tener disposición, tiempo y compromiso.

-Deja una autorización escrita o poder notarial a la persona responsable, será necesario para realizar trámites escolares y llevarlos al médico. El documento debe tener vigencia y datos completos de la persona a la que se otorga. Recuerda tener a la mano datos de la escuela, del médico y del círculo de personas cercanas.

-Planea la forma en la que les enviarás dinero desde México para su manutención.

SÍ regresarán

-Registra a tus hijas o hijos como mexicanas y mexicanos en tu consulado, ello les brindará beneficios en ambos lados de la frontera.

-Tramita sus documentos de identidad (acta de nacimiento, pasaporte y, de ser el caso, número/tarjeta de seguro social).

-Si cursan primaria o secundaria, te recomendamos obtener el documento de transferencia en tu consulado para que sean colocados en el grado escolar que les corresponde en México. Este documento no es un requisito, pero facilita su integración al sistema educativo.

-Solicita su historial clínico si han estado en tratamiento médico y su cartilla de vacunación.

Disfruta tu regreso a casa sin contratiempos

Visita tu consulado más cercano donde te brindarán información preventiva que facilitará tu regreso a México.

Elabora un
PLAN PARA UN POSIBLE
RETORNO A MÉXICO

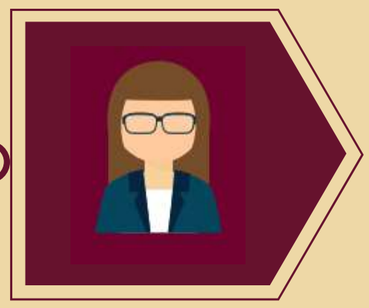

Consulta tu situación con **un abogado especialista en migración.** Es posible que después de que revisen tu caso encuentren que eres elegible para algún tipo de alivio migratorio.

Prepara una **carta notariada** en la que autorices a algún familiar o amigo de confianza para que cuide de tus hijos o hijas en caso de arresto o deportación. Déjales por escrito el nombre de la escuela y doctor, así como las medicinas que deben tomar de ser necesario.

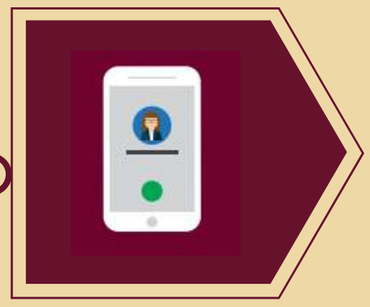

Ten a la mano el **teléfono** de tu abogado.

Guarda todos tus documentos de identidad **en un lugar seguro** e informa a tu familia en dónde pueden encontrarlos.

Platica con tu familia para que sepan **qué hacer** en caso de que se separen.

Ten en casa **un directorio** con los teléfonos de tu empleador, familia (incluso en México) y amigos más cercanos a los que tus hijos y esposa(o) puedan acudir en caso de necesitar ayuda.

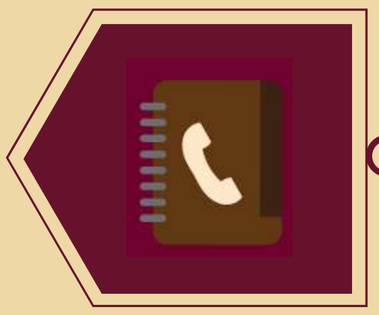

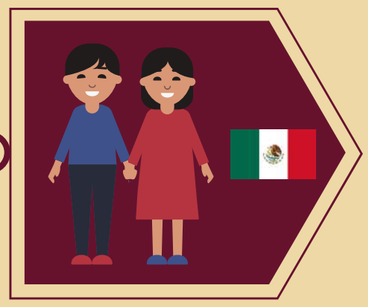

Si tus hijos o hijas nacieron en Estados Unidos, **regístralos como mexicanos** en el consulado.

Obtén una tarjeta de débito adicional y guárdala en donde sólo tu familia pueda encontrarla y contrata el servicio de banca por internet para que tú o tu familia puedan disponer del dinero desde donde se encuentren.

TEN CUIDADO CON LOS ESTAFADORES

¡NO TE DEJES ENGAÑAR!

Existen personas **que se hacen pasar por** trabajadores sociales, representantes de los consulados o autoridades de México y Estados Unidos para ofrecerte:

- Conseguir una visa
- Arreglar tus documentos migratorios
- Tramitar fianzas para personas detenidas
- Sacar a familiares de la cárcel

Estas personas **solo buscan estafarte,** ten cuidado.
Si **necesitas orientación** sobre algún trámite o servicio, acude directamente a tu Consulado de México más cercano o llama al CIAM.

¡MUCHO OJO!

Existen personas que llaman para decirte que la policía te está buscando y que debes comunicarte con tu consulado. Estas personas **proporcionan números telefónicos falsos,** pues lo que buscan es estafarte.

Ten mucho cuidado. Ingresa al directorio oficial de tu consulado más cercano, descarga la app MICONSULMEX o llama al CIAM.

En caso de que hayas sido víctima de extorsión, **denúncialo inmediatamente** y acércate a tu Consulado de México para recibir orientación.

CIAM

CENTRO DE INFORMACIÓN Y ASISTENCIA A MEXICANOS

Recibe orientación en materia de actualidad migratoria, asistencia y protección consular.

¡LLÁMANOS LAS 24 HRS. DEL DÍA!

Estados Unidos:
520 623 7874

México:
001 520 623 7874

LA INFORMACIÓN QUE NECESITAS A UNA LLAMADA DE DISTANCIA.

COMUNÍCATE A TU CONSULADO

Albuquerque	(505) 247-2147	**Indianápolis**	(317) 761-7600	**Presidio**	(432) 229-2788
Atlanta	(404)266 2233	**Kansas City**	(816) 556-0800	**Raleigh**	(919) 615-3653
Austin	(512) 478-2866	**Laredo**	(956) 723-0990	**Sacramento**	(916) 329-3500
Boise	(208) 343-6228	**Las Vegas**	(702) 477-2700	**Saint Paul**	(651) 771- 5494
Boston	(617) 426-4181	**Leamington**	(519) 325-1460	**Salt Lake City**	(801) 521-8502
Brownsville	(956) 542-4431	**Little Rock**	(501) 372 6933	**San Antonio**	(210) 227-9145
Caléxico	(760) 357-3863	**Los Ángeles**	(213) 351-6800	**San Bernardino**	(909) 889-9836
Calgary	(403) 264-1259	**Mc Allen**	(956) 686-0243	**San Diego**	(619) 231-8414
Chicago	(312) 738-2383	**Miami**	(786) 268-4900	**San Francisco**	(619) 231-8414
Dallas	(214) 932-86-70	**Milwaukee**	(414) 944-7586	**San José**	(408) 294-3414
Del Río	(830) 775-2352	**Montreal**	(514) 288-2502	**Santa Ana**	(714) 835-3069
Denver	(303) 331-1110	**Nogales**	(520) 287-2521	**Seattle**	(206) 448-3526
Detroit	(248) 336-0320	**Nueva Orleans**	(504) 528-3722	**Toronto**	(416) 368-2875
Douglas	(520) 364-3107	**Nueva York**	(212) 217 6400	**Tucson**	(520) 882-5595
Eagle Pass	(830) 773-9255	**Omaha**	(402) 595 1841	**Vancouver**	(604) 684- 1859
El Paso	(915) 533 8555	**Orlando**	(407) 422 0514	**Washington**	(202) 736-1000
Filadelfia	(215) 923-8384	**Oxnard**	(805) 984-8738	**Yuma**	(928) 343-0066
Fresno	(559) 233-3065	**Phoenix**	(602) 242-7398		
Houston	(713) 271-6800	**Portland**	(503) 274-1442		

DIRECTORIO DE OPERADORES DE VENTANILLAS DE ORIENTACIÓN EDUCATIVA (VOE)

Albuquerque
Priscila Pérez
comunidades@consulmexalb.net

Atlanta
Clara Grimaldo
voe@consulmexatlanta.org

Austin
Ana Carrasco
comunidadesatn@sre.gob.mx

Boise
Jonathan Rodríguez
comunidadesboi04@sre.gob.mx

Chicago
Sandra Patricia Mendoza Durán
smendozad@sre.gob.mx,

Dallas
Guido Agustín Arochi
comunidadesdallas@sre.gob.mx

Denver
Salvador Carrera
SALVADOR_CARRERA@
dpsk12.org

Detroit
Luz Acosta
acostal@ccsem.org

El Paso
Andrés Muro
amuro5@epcc.edu

Filadelfia
Humberto Cruz
hcruz@sre.gob.mx

Fresno
Pedro López
plopez@education-
leadership.org

Houston
Nuria Zúñiga
nzuñiga@sre.gob.mx

Indianápolis
Fernando Ceja
fceja@sre.gob.mx

Laredo
Fernanda Uribe
comunitarioslar@sre.gob.mx

Las Vegas
Estelina Garnett
hr@csnv.org

Little Rock
Diego Morales
economicolir@sre.gob.mx

Los Ángeles
Luis Manuel López
vedulan@sre.gob.mx

Mc Allen
Olivia Rubio
comunidadesmac@sre.gob.mx

Miami
Marilu Villa
info@mexamcouncil.org

Milwuakee
Dante Gómez
dgomezm@sre.gob.mx

Nueva Orleans
Patricia Deluera
pdeluera@sre.gob.mx

Nueva York
José Higuera
JOSE.HIGUERALOPEZ@
lehman.cuny.edu

Omaha
Julia Borja
jborja@sre.gob.mx

Orlando
Katia Medina
kmedina@ProsperaUSA.org

Oxnard
Ilda Pulido
ventanilla.educacion@
consulmexoxnard.com

Portland
Guadalupe Ruíz
voe.portland@gmail.com

Raleigh
Marcela Torres
matorres@ncsu.edu

Sacramento
Antonio Gudino
antoniog@lafcc.org

Santa Ana
Norma Aguilar
naguilar@sre.gob.mx

Salt Lake City
María Ruíz
mariar@consulmexslc.org

San Diego
Rodrigo Ruíz
rodrigo@realitychangers.org

San Antonio
Michelle Macha
michelle.macha.voe@gmail.com

San Bernardino
Mariana López
malopez@sbccd.cc.ca.us

San Francisco
Julio César Huerta
jhuertag@sre.gob.mx

San José
Carolina Gavilanes
voesanjose.@gmail.com

Tucson
Ricardo Castro
rsalazar@pima.edu

Washington
Alejandra Juan
consulwas@sre.gob.mx

Yuma
Rocío García
imeyum@sre.gob.mx

Áreas de Control Escolar en México

¡Infórmate!

Consulta:

CLICK AQUÍ

Directorio

Programa Binacional de Educación Migrante (PROBEM)

SECRETARÍA TÉCNICA – SECRETARÍA DE EDUCACIÓN PÚBLICA

¡Comunícate!

Consulta:

CLICK AQUÍ

Directorio

AGRADECEMOS LA COLABORACIÓN DE:

EDUCACIÓN
SECRETARÍA DE EDUCACIÓN PÚBLICA

www.gob.mx/sep

INSTITUTO NACIONAL PARA LA EDUCACIÓN DE LOS ADULTOS

www.inea.gob.mx/index.php

UNAM

www.unam.mx/

COMISIÓN NACIONAL de LIBROS de TEXTO GRATUITOS

www.conaliteg.sep.gob.mx/

COLEGIO DE BACHILLERES

www.gob.mx/bachilleres

conalep

www.gob.mx/conalep

Universidad Cristiana de las Américas, A.C.

https://www.uclam-ac.org/

UnADM
UNIVERSIDAD ABIERTA Y A DISTANCIA DE MÉXICO

www.unadmexico.mx/

UADY
UNIVERSIDAD AUTÓNOMA DE YUCATÁN

www.uady.mx/

utel
UNIVERSIDAD

www.utel.edu.mx/

Universidad Internacional Jefferson

https://jefferson.edu.mx/

CAL CENTER FOR APPLIED LINGUISTICS

RED BILINGÜE MEX-US

https://calcommunities.org/index.php/calmex-demo/

conocer
conocimiento • competitividad • crecimiento

https://conocer.gob.mx/

Televisión Educativa

www.televisioneducativa.gob.mx/

MATH2ME

www.youtube.com/user/asesoriasdematecom

saylor.org ACADEMY

https://www.saylor.org/

VENTANILLA DE ORIENTACIÓN EDUCATIVA

Elaborada por:

KAREN SANTILLAN GILBAJA

karen.gilbaja@gmail.com

Si quieres más información ingresa a:

ww.gob.mx/ime

IME

INSTITUTO DE LOS MEXICANOS EN EL EXTERIOR

Síguenos