

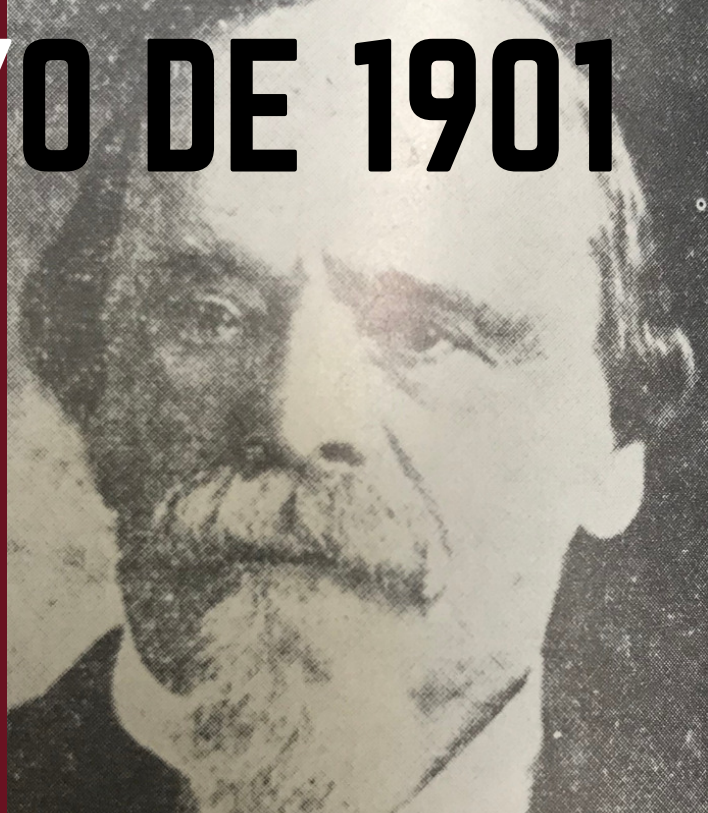

13 DE MAYO DE 1901

Por acuerdo del Secretario de Relaciones Exteriores, Ignacio Mariscal, inició funciones un Viceconsulado de México en Yuma que dependía del Consulado de México en Tucson, AZ.



Su primer titular fue Charles H. Brinley, a quien se extendió la patente oficial el 17 de julio de 1901.

MEXICO.		
Mobile, Ala.	Leonardo D. Le Baron	Vice-consul.
Douglas, Ariz	Antonio Maza	Do.
Naco, Ariz	Maximino Gavito	Do.
	For Bisbee and Naco.	
Nogales, Ariz.....	Manuel Mascareñas	Consul.
Phoenix, Ariz.....	Agustin Piña	Do.
Tucson, Ariz	Arturo M. Elias	Do.
Yuma, Ariz	Charles H. Brinley	Vice-consul.

En 1905 fue elevando a la categoría de Consulado y quedó a cargo de Carlos Fernández Pasalagua.

Phoenix	Agustin Piña, Consul.	Nov. 16, 1901
Tucson	Arturo M. Elias, Consul.	Jan. 2, 1904
Yuma.....	Carlos Fernandez Pasalagua, Consul.	Dec. 14, 1905
California	Manuel Cuesta, Vice-Consul	Nov. 14, 1905
	For Calexico and dependencies.	
Los Angeles.....	Antonio Lozano y Castro, Consul ad interim	Aug. 21, 1905

DICIEMBRE DE 1931



Luego de treinta años de servicio, la Cancillería mexicana decidió cerrarlo trasladando su mobiliario y archivos al Consulado General de México en El Paso, Texas.



Desde su apertura hasta su clausura fungieron como titulares 15 Cónsules.

 **19 DE OCTUBRE DEL 2001**



La Secretaria de Relaciones Exteriores, en cumplimiento del Acuerdo número 14 de fecha **30 de julio de ese año**, giró instrucciones para establecer un Consulado de Carrera en Yuma, Arizona.



La reapertura se insertó en el proyecto del Gobierno de México para fortalecer la red consular en los Estados Unidos de América.



La reapertura se inscribió en el propósito de atender la demanda de servicios de la creciente comunidad mexicana y garantizar la protección de sus derechos. Además, es el resultado del entendimiento y colaboración entre los gobiernos de México y los Estados Unidos de América.

En esta nueva etapa, el Consulado de México en Yuma, es el 5° en el Estado de Arizona y con ello suman 50 representaciones en Estados Unidos.



La circunscripción comprende el Condado de Yuma, cuya cabecera es la ciudad del mismo nombre y sede de la Representación, además de las ciudades de: **Dateland, Gadsden, Roll, San Luis, Somerton y Wellton.**

Asimismo, el Condado La Paz, cuya cabecera es la ciudad de Parker, que incluye las ciudades de: **Bouse, Ehrenberg, Poston, Quartzsite, Salome y Wenden,** y el Condado de Pima hasta el **Puerto Fronterizo de Sonoyta/Lukeville.**



Yuma es una comunidad en crecimiento con una población estimada en 2017 de 207,534 habitantes. Yuma está compuesta de: •30.5% blancos, •63% hispanos o latinos, •2.7% afroamericanos, •2.3% nativos, •1.5% asiáticos.

-United States Census Bureau, 2017

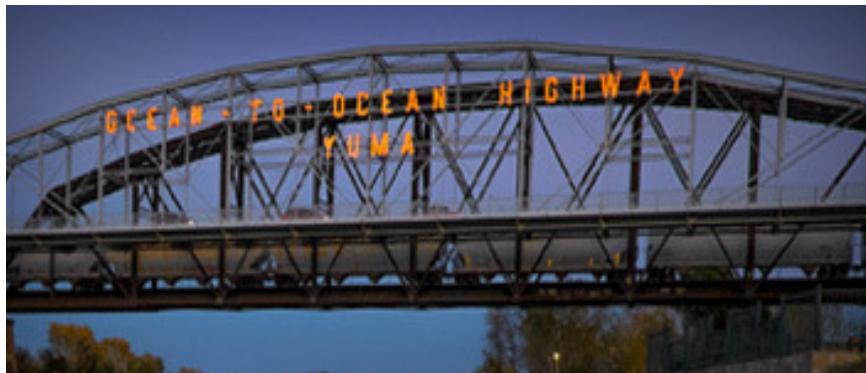

El Condado de La Paz es el decimocuarto más poblado del estado de Arizona de los 15 condados. Con una población de 20,601 personas, ha tenido un crecimiento poblacional de 45.57% desde 2000. La población del Condado de La Paz es •56% blancos, •27% hispanos o latinos •17% nativos

-United States Census Bureau, 2017